



Les
Monts de Guéret





Sommaire



Carte touristique	4
Visite de la ville de Guéret	6
Les incontournables	10
Patrimoine naturel	14
Sports de pleine nature	20
Les bases de loisirs	22
Les activités à faire en famille	32
Le festival de contes Sortilèges de la pleine lune	44
Où sortir ?	46
Les activités culturelles et de loisirs	46
Artisanat d'art & producteurs locaux	48
Restaurants	50
Hôtels	56
Chambres d'hôtes	58
Locations de vacances	62
Parc résidentiel de loisirs, hébergements insolites	76
Hébergements collectifs, hameaux de gîtes, campings et accueil camping-cars	79

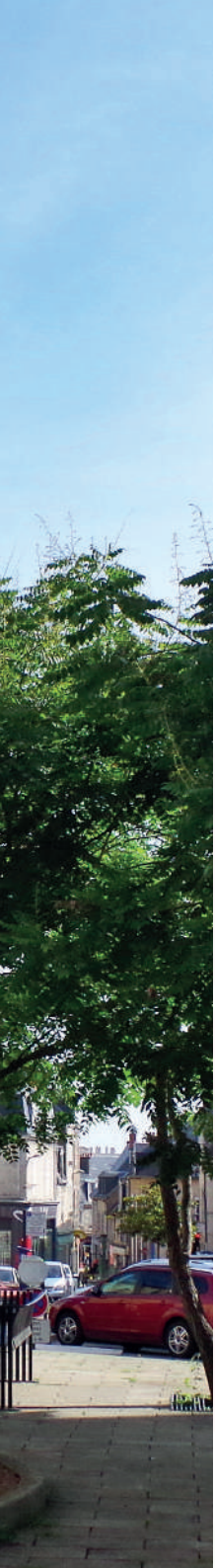

Les Monts de Guéret



La carte touristique

The touristic map



ACTIVITÉS

ACTIVITIES



Plage - Baignade surveillée l'été
Beach and supervised swimming area during summer



Hébergement
Accommodation



Restauration
Restaurant - Catering



Borne camping-car
Motor-home area



Office de Tourisme
et point de réservation de la Station Sports Nature
Tourist office - Reservation track



Point de réservation et d'animations
de la Station Sports Nature en période estivale



Les Loups de Chabrières



Le Labyrinthe Géant



SITES NATURELS REMARQUABLES *REMARKABLE NATURAL SITES*

- 1/ Le Pont du Diable
- 2/ Les Cascades des Moulines
- 3/ Les Rochers de Jupille
- 4/ Le Site de Roches
- 5/ Le Puy des 3 Cornes
- 6/ Les Pierres Civières
- 7/ Les Carrières du Maupuy
- 8/ Les Pierres à Légendes
- 9/ Les Cascades de la Rebeyrolle
- 10/ Le Puy de Gaudy
- 11/ Les sources de la Gartempe



300-400 m



400-500 m



500-600 m



600-700 m

Découvrez *Ses secrets*



Visit'Guéret, une visite embarquée et ludique de Guéret !

Une application pour tous déclinée en plusieurs versions : tout public, anglais, audiodescription et FALC. Dans la ville, **10 panneaux explicatifs** vous accompagnent et vous permettent de bien vous repérer. Pour les enfants, dès 7 ans, le livret-jeu « **Bienvenue à Guéret** » propose une visite ludique et en famille. Il est disponible gratuitement à l'accueil de l'Office de Tourisme du Grand Guéret.

L'application **Visit'Guéret** est téléchargeable sur l'Apple Store et le Google Play Store.

Visit'Guéret, a fun on-board tour of Guéret !

An application for all is available in several versions : all audiences, English, audiodescription and FALC. 10 explanatory panels will lead you through the streets to discover the town and its inhabitants. For a fun family tour, the game booklet « Bienvenue à Guéret » is available for free at the reception of the Tourist Office (suitable for children from 7 years old).

1. Place Bonnyaud

2. Hôtel de ville

Town Hall

3. Place Varillas - Théâtre à l'italienne

4. Place Piquerelle

5. Église Saint-Pierre Saint-Paul

Church

6. Présidial

7. Place du Marché

Market Square

8. Place Rochefort

9. Fontaine de Guère

Place Louis Lacrocq

10. Jardin Public Ferdinand Villard

Villard Garden

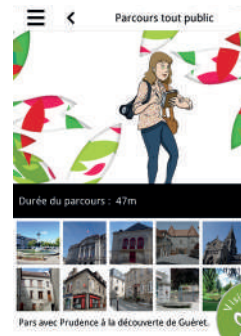



Visites guidées au cœur de Guéret

La ville de Guéret

En parcourant la cité avec un guide conférencier, laissez-vous surprendre par les nombreuses facettes de la ville préfecture. En juillet et août, nous vous proposons de découvrir Guéret et de vous aventurer dans l'Hôtel des Moneyroux, actuel siège du Conseil Départemental de la Creuse.

The city of Guéret

In July and August, enjoy a guided tour to discover the heart of Guéret, its inhabitants, its history and its main landmarks.

La maison Fernand Maillaud

Fernand Maillaud, peintre et artiste de la fin du XIXème siècle, début XXème, originaire de l'Indre, fut souvent attiré par la Creuse pour y peindre ses paysages. À Guéret, il fit construire une maison qu'il surnommait Le Renabec. Il y installa un atelier et y venait régulièrement les étés. Ses descendants vous ouvrent les portes de cette fabuleuse maison où tout a été façonné par l'artiste et sa famille : un véritable trésor !

The Fernand Maillaud's house

Fernand Maillaud is a painter and artist from the beginning of the 20th century. He has been very attracted by La Creuse and spent summers in Guéret to paint the landscapes. He built a house that he nicknamed « Le Renabec », to work in his own workshop. His descendants welcome you to this outstanding house where everything reminds you of the artist's talents.



Contact

Office de Tourisme du Grand
Guéret

05 55 52 14 29

info@gueret-tourisme.fr





Le Parc Animalier des Monts de Guéret

Les Loups de Chabrières

« Loup, y es-tu ? »... Et si le loup y était bel et bien ? Et si le Petit Chapeyron rouge, c'était vous... Au cœur d'une nature sauvage et sur un parcours ombragé ponctué de points d'observations stratégiques, vous aurez tout le temps de surprendre et d'observer cet animal sauvage et fascinant ainsi que d'autres animaux de la faune locale : cerfs, chevreuils, renards, sangliers, blaireaux ainsi qu'une mini-ferme. Un espace muséographique vous attend en fin de parcours afin de mieux comprendre le comportement de cet animal et les nombreuses légendes qui l'entourent. Une vidéo vous invite dans les entrailles du loup pour suivre Lobo, louveteau né au parc.

The Wolves of Chabrières

« Wolf, are you there ? »... What if the wolf was really there? And if you were Little Red Riding Hood.. Into the wild, you will take your time to secretly watch and spy this fascinating animal and the local fauna such as deer, foxes, wild boars and badgers. A mini-farm and a museographic space will make you understand the behaviors of these animals and tell you some legends about them. You will be invited to follow Lobo, a young wolf born in the park.



Téléphone : 05 55 81 23 23

Mail : info@loups-chabrieres.com

Site Web : www.loups-chabrieres.com



Adultes : 12.50 €

Réduits/Enfants (4 à 17 ans) : 9 €

Enfants (- 4 ans) : Gratuit



Parc ouvert du 05/02/22 au 04/12/22 et du 17/12/22 au 30/12/22 (sauf 24 & 25/12/2022)

Du 05/02 au 30/04 : 13h30 à 18h

Du 01/05 au 30/06 : 10h à 18h

Du 01/07 au 31/08 : 10h à 19h

Du 01/09 au 04/12 : 13h30 à 18h

Du 17/12 au 30/12/22 : 13h30 à 17h



Les caisses entrée et boutique ferment 1 heure avant la fermeture du parc.
Animaux non autorisés sur le site.





Le Labyrinthe Géant

Vivez en famille ou entre amis une expérience unique et ludique, sur plus de deux hectares de verdure. Pour vous orienter et ne pas tout à fait perdre la tête, vous devrez répondre à des énigmes sur différentes thématiques afin de trouver la sortie. Différentes activités de plein air vous attendent pour reprendre vos esprits : parcours de 18 jeux d'adresse et 8 jeux de société géants, mini-ferme et parcours d'adresse dédié aux plus petits (- de 7 ans).

The Giant Labyrinth of Guéret

Enjoy a unique and fun experience with your friends or family. Try to find your way without losing your mind. Answer riddles on different topics to find your way out. Discover various outdoor activities for all your family.



Téléphone : 05 55 41 01 97

Mail : labyrinthe.geant@gmail.com

Site Web : www.labyrinthe-gueret.fr



Adultes : 7 €

Enfants (4 à 11 ans) : 5 €

Enfants (- 4 ans) : Gratuit

Escape Game : de 24 à 32 €



Du 05/02 au 06/03 : Tous les jours de 14h à 18h

Du 07/03 au 06/04 : Week-ends et mercredis de 14h à 18h

Du 09/04 au 08/05 : Tous les jours de 14h à 20h

Du 11/05 au 29/06 : Week-ends et mercredis de 14h à 20h

Du 01/07 au 03/07 : Tous les jours de 14h à 20h

Du 04/07 au 31/08 : Tous les jours de 10h à 20h (Nocturnes : lundis et jeudis - 10h à 00h)

Du 03/09 au 28/09 : Week-ends et mercredis de 14h à 20h

Du 01/10 au 19/10 : Week-ends et mercredis de 14h à 18h

Du 22/10 au 06/11 : Tous les jours de 14h à 18h

Du 09/11 au 30/11 : Week-ends et mercredis de 14h à 18h

L'Escape Game

À l'intérieur d'une pièce, vous devrez résoudre des énigmes pour parvenir à en sortir. Trois salles disponibles : « Magot du Lutin », « Dédale Antique » et « L'Antre du Professeur Labyrintus ». Sur réservation.

The Escape Game

Inside a room, you will have to solve puzzles to get out. Three rooms available: « Le-prechaun's nest egg », « Ancient Daedalus » and « The Lair of Professor Labyrintus ». On reservation.



Téléphone : 09 54 67 99 87

Mail : escape.gueret@gmail.com

Site Web : www.escapegame-gueret.fr



La forêt de Chabrières

Entre les vallées de la Creuse et de la Gartempe, la Forêt de Chabrières couvre une chaîne de collines constituant les Monts de la Marche. Son altitude varie de 450 m (plan d'eau de Courtille) à 683 m (Le Maupuy), 651 m (Puy de Gaudy) pour culminer à 689 m (Puy de Chiroux). De ce massif granitique où la forêt, sur plus de 2000 hectares, est reine, émergent d'énigmatiques pierres à légendes : Pierre de l'Ermite, Pierre de la Tribune, Pierre du Loup... ou encore Pierre Chabranle. Un lieu idéal pour une belle randonnée !

Between the valleys of Creuse and Gartempe, Chabrières forest stretches out over 4,000 acres. An ideal place for hiking from the lake of Courtille (an altitude of 450 metres) to Le Maupuy (683 metres).

Allez plus loin !

5 sites de découverte pédagogique aménagés (accès libre et gratuit) : l'arboretum, la mare, la fourmilière, le sentier découverte et les Pierres à Légendes.

« En Forêt avec Manon » : partez à la découverte de la forêt. Des bornes équipées de QR Codes vous donnent accès à une multitude d'informations (disponible en FALC et audiodescription).

Go further !

Free and open access to several educational spots : an arboretum, a pond, an anthill, a discovery trail and legendary granite stones. "Into the Forest with Manon": to explore nature. Terminals equipped with QR Codes give you access to a multitude of information (available in FALC and audio description).



Le sentier découverte



Situé en forêt de Chabrières, le sentier découverte est idéal pour une promenade en famille. Sur le chemin, des ateliers pédagogiques et ludiques sur la faune et la flore. Sentier d'environ 1.4km pour une heure de balade.

This path is ideal for the family. A one-hour walk to discover fauna and flora. 1.4 km.



Sentier d'environ 1,4 km pour une heure de balade.

L'arboretum de Chabrières

Situé sur la route départementale n°76 qui relie la D940 à St Léger le Guérétois, l'arboretum de Chabrières, d'une superficie de 4.25 ha est séparé en trois zones : une zone feuillue composée de 77 espèces différentes (2 ha), une zone résineuse composée de 49 espèces différentes (1.4 ha) et une zone humide naturelle non plantée (0.7 ha).

The arboretum is divided into 3 tree zones : a deciduous zone (with 77 different species), a resinous zone (49 species), a wetland zone without trees.



D76

Route de La Rue Basse, direction Saint-Léger-le-Guérétois.



La vallée de la Gartempe

La Gartempe prend sa source sur la commune de Peyrabout et traverse les Monts de Guéret. Elle marque fortement les paysages de son empreinte : ruisseaux affluents, méandres et petits ponts, notamment sur les communes de La Chapelle-Taillefert et de Saint-Victor-en-Marche.

The Gartempe river is the paradise of trout anglers. It winds down a beautiful valley. Many picturesque small stone bridges, La Rebeyrolle waterfalls, fountains and village washing-places can be seen.



La vallée de la Creuse

Depuis les vallons paisibles entre Ajain et Saint-Laurent, la Creuse file jusqu'à Glénic, avant de s'engouffrer dans des gorges étroites et profondes. Cette portion de la vallée est classée site Natura 2000 pour son patrimoine biologique remarquable. A la fin du XIXème siècle, les paysages chatoyants aux couleurs étonnantes ont séduit les peintres impressionnistes. Vous serez, à votre tour, conquis par le charme de cette vallée, les villages perchés de Glénic et Anzême, leurs églises, les viaducs et ponts de granit qui enjambent, de loin en loin, la Creuse !

From the peaceful valleys between Ajain and Saint-Laurent, the Creuse river flows to Glénic, before rushing into deep and narrow gorges. This part of the valley is classified « site Natura 2000 » for its remarkable biological heritage. At the end of the 19th century, the shimmering landscapes with their amazing colours seduced the impressionist painters. You too will be won over by the charm of this valley, the perched villages of Glénic and Anzême, their churches, the viaducts and granite bridges that span the Creuse !



©Chris Brookes Photography

Découvrez les parcours de randonnée pédestre sur : www.gueret-tourisme.fr

Le sentier découverte à Anzême

Au départ du bourg d'Anzême, un sentier pédagogique d'environ 1,3 km vous aide à comprendre l'évolution des paysages, entre vallée de la Creuse et ruisseau de la Siauve. Observer, manipuler, comparer, imaginer... plusieurs stations pédagogiques permettent à toute la famille d'apprendre en s'amusant.

Tout au long du parcours, 8 supports vous assurent une découverte ludique, adaptée aux plus petits comme aux plus grands. Enfin, n'oubliez pas d'ouvrir l'œil et de tendre l'oreille, il y a toujours des surprises auxquelles on ne s'attend pas. Ce sentier est accessible avec des chaussures adaptées à la marche.

From the village of Anzême, a 1.3 -kilometre- discovery trail will enable you to discover the changing landscapes, between the Creuse Valley and the Siauve stream. The whole family will learn while having fun. Walking shoes necessary.



Informations pratiques :

Distance : 1.2 km

Durée : environ 1 heure

Sentier adapté aux familles, quelques passages difficiles en montée.

Chaussures fermées recommandées.

Le jardin Ferdinand Villard

Un espace vert citoyen unique !

Créé en 1905 par l'architecte Germain Sauvanet, ce jardin public, au cœur de Guéret, propose un juste équilibre entre un déambulateur aux essences variées et un jardin à la Française. Vous pourrez également y découvrir une grande diversité d'arbres aux essences rares, impressionnants de par leur gabarit !

A unique urban green space !

Created in 1905 by the architect Germain Sauvanet, this public garden in the heart of Guéret offers a fair balance between an ambulatory with various species and a French garden. You will also discover a great diversity of trees with rare species. So impressive !



Office de Tourisme du
Grand Guéret

18

05 55 52 14 29



Du 01/04/22 au 30/09/22 :
De 08h à 20h

Du 01/10/22 au 31/03/23 :
De 08h à 18h

Le jardin de Val Maubrune



Un jardin en pleine campagne

À 8 km à l'ouest de Guéret sur la D914, Val Maubrune est un jardin paysage aux multiples facettes. Niché dans un grand vallon où ombres et lumières jouent sous les arbres, le jardin suscite l'émotion au fil des saisons. Une source donne vie au vallon, accompagne le visiteur, apporte fraîcheur en plein été. Au détour des sentiers, plantes, fleurs, fougères et mousses déroulent leurs tapis dans un climat de douceur en harmonie avec une nature apprivoisée. Aulnes, saules, bouleaux guident le regard, rythment le vallon et en révèlent le graphisme. Sur la crête, les « Six Frères » veillent sur la prairie. De nombreux bancs incitent le promeneur au repos, à la lecture ou à la rêverie. Un belvédère ombragé par de grands hêtres invite au pique-nique et à la détente. Val Maubrune surprend et apaise.

A garden in the countryside

8 km west from Guéret, Val Maubrune is an outstanding garden. There, lights and shadows play under the trees, to arouse your emotion all the year round. A spring gives life to the valley, and brings freshness in summer. Follow the paths and admire a multitude of plants and trees : ferns, mosses, alders, willows, birches. The « Six Brothers » are waiting for you. Many benches will invite you to read or daydream. Bring your picnic if you want to.



Lieu-dit Le Petit Mas, Val
Maubrune - 23000 La Brionne

Téléphone : 05 55 80 16 47
Mail : valmaubrune@gmail.com
www.jardin-val-maubrune.fr



Visite libre : 6 €

Visite guidée (pour les groupes sur rendez-vous) : 7 €



Mi-Avril (15/04), Mai, Juin,
Septembre, Octobre (30/10) :
Du vendredi au dimanche de
14h30 à 19h

Juillet & Août :
Du vendredi au lundi de 14h30 à
19h

Le jardin de Val Maubrune a
obtenu en 2021 sa première
étoile au Guide Vert Michelin.



La Station Sports Nature

La Station Sports Nature des Monts de Guéret vous propose l'aventure à votre rythme ! Tout au long de l'année, vous trouverez l'activité adaptée à vos envies et à vos capacités. Venez vous tester en escalade, trail, VTT, canoë-kayak, orientation, randonnée, parapente... Toutes les activités sportives sont encadrées par des moniteurs diplômés d'État et incluent le prêt de matériel ainsi que le transport sur site lorsque cela est nécessaire. Une chose est sûre, vous n'êtes pas prêt de vous ennuyer !

Get physical all year round !

The Monts de Guéret Outdoor-Activities Centre offers you adventure at your own rhythm ! For the over 7s there are a host of activities to suit every fancy and ability. You can challenge yourselves by climbing, bike-riding, canoeing, hiking, Nordic walking or paragliding here. All the activities are supervised by state qualified staff. Equipment rental and transport can also be arranged on site if requested. The average duration of a session is about 2.5 hours. We suggest the hiring of mountain bikes, canoe-kayak, pedalos, rafting and boating at Anzême Leisure Centre ; or that at Jouillat for walks around the lake.

Les incontournables !

Dans les Monts de Guéret, il est fortement recommandé de :

- Prendre de la hauteur au Parc Aventure de Chabrières
- Fouler les sentiers de l'Espace Trail des Monts de Guéret
- Rouler sur les pistes du site VTT-FFC des Monts de Guéret
- Tester votre vertige sur le viaduc de Glénic'Grimpe
- Sillonner la rivière La Creuse à bord d'un canoë

The best of the best !

You cannot leave the Monts de Guéret without trying these activities : Take to the heights at the Chabrières Adventure Park, tread the trails of the Espace Trail des Monts de Guéret, ride on the trails of the MTB-FFC des Monts de Guéret, test your vertigo on the Glénic'Grimpe viaduct, travel on the Creuse river aboard a canoe.

Retrouvez toutes les informations ainsi que l'ensemble des activités praticables dans les Monts de Guéret dans les pages qui suivent !



Vos contacts sportifs



Équitation / Horse riding

Centre équestre « Le Poney Club - Le Grand Verger »

Moulantières, 23380 Ajain
Mme Peynot
09 53 05 78 97 - 07 81 12 47 94
legrandverger23380.ffe.com

Centre équestre « La Chevauchée »

Les Couperies Basses, 23320
Bussièrre-Dunoise
Mme Sylviane Hivonnnet
05 87 56 00 81
www.camping-la-chevauchee.fr



Centre équestre « Les Écuries de Pommeil »

Pommeil, 23000 Guéret
Mme Anais Mouret
05 55 80 82 79 - 06 48 10 47 05
pommeil-23.ffe.com

Centre équestre « L'Oxer Creusois »

1 Les Pradelles, 23000 Saint-Laurent
Mr Emmanuel Quittet
05 55 41 01 06 - 06 62 16 01 06
oxer-creusois.ffe.com

Poney Club

Le Bois du Cher, 23000 Savennes
06 77 90 86 67

Escalade / Climbing

Club Alpin Français de la Creuse

11 Rue de Braconne à Guéret
05 55 62 95 79 - 06 75 51 60 11
www.lacreuse.ffcam.fr

Trail-Triathlon / Trail and triathlon

Sports Athlétiques Marchois

Maison des associations
11 Rue de Braconne, 23000 Guéret
samgueret.athle@wanadoo.fr
info@samtri23.fr
sportsathletiquesmarchois.fr

Vente et réparations de cycles

/ Sale and repair of cycles

La Boîte à Vélo

14 Avenue Pasteur, 23000 Guéret
05 55 52 16 24

Giant Guéret

2 Le Verger, 23000 Sainte-Feyre
05 19 37 01 96

Intersport

Avenue de l'Europe, 23000 Guéret
05 55 52 43 64

Sport 2000

Rue Émile Bouant - Zone Pop'A Guéret
05 55 41 05 60

VTT-Cyclotourisme / MTB and touring

Club Creuse Oxygène

Rue Paul Louis Grenier, 23000 Guéret
05 55 61 97 90
creuse-oxygene.com

Comité Départemental de Cyclotourisme

16 Rue Alexandre Guillon, 23000 Guéret
06 86 79 79 18
www.cyclotourismeencreuse.fr

Comité Départemental de Cyclisme

4 Rue Alexandre Guillon, 23000 Guéret
06 95 66 40 01
www.cd.cyclisme23.blogspot.fr

Comité UFOLEP

3 Place Varillas, 23000 Guéret
05 44 30 07 96
www.cd.ufolep.org/creuse

Location de VTT et VAE / MTB rental

Station Sports Nature des Monts de Guéret

06 37 88 15 77

Feu Vert (location vélos électriques)

50 Avenue d'Auvergne, 23000 Guéret
05 55 52 97 75

Cap Vélo Creuse (VAE et remorques)

2 Pl. du 19 Mars 1962, 23220 Champsanglard
06 41 35 03 68

Atomic Vélo (location de VAE)

172 Avenue du Limousin, 23000 Guéret
05 55 41 85 62

Pêche / Fishing

Fédération Départementale de la Pêche

60 Avenue Louis Laroche, 23000 Guéret
05 55 52 24 70
peche23@orange.fr
www.fdpeche23.wix.com/peche23

AAPPMA du Pays de Guéret et APN de Courtille

2 Rue Georges Bizet, 23000 Guéret
05 55 52 36 72 - 06 80 83 32 98
aappmagueret@gmail.com
www.aappmagueret.fr

AAPPMA Anzême/Saint-Sulpice-le-Guérétois et APN de Péchadoire Anzême

Mr Patrick Ligonnet
12 Rue du Dr Brésard, 23000 Guéret
06 83 17 73 70
appma.anzeme@gmail.com
www.appma.anzeme.overblog.fr

AAPPMA « La Truite Saumonée »

Saint-Vaury
Mr Flavien Lutrat
06 15 88 15 01
flavienlutrat@yahoo.fr

Les bases de tous vos loisirs :

La base de loisirs de Courtille à Guéret

Située entre la forêt de Chabrières et la ville de Guéret, la base de loisirs de Courtille est avant tout un plan d'eau de 22 hectares, dédié à de nombreux sports nautiques ainsi qu'une plage avec baignade surveillée* où il fait bon bronzer et pique-niquer !

Courtille leisure spot in Guéret

Courtille is a pleasant place for the whole family with a 40-acre lake, the best place to have a walk, swim, sunbathe, picnic and enjoy water sports during summer.

Les activités permanentes :

Parcours de santé sportif et sentier de balade autour du lac, skate-park, jeux pour enfants, parcours d'orientation, différentes zones de pêche, espace triathlon.

Permanent activities : Fitness trail, walking path around the lake, skate park, playing area for children, orienteering, various fishing areas and Triathlon Space.

Au départ de la base de loisirs : sentiers de randonnée pédestre, circuits VTT, parcours triathlon, parcours d'orientation. Informations sur www.gueret-tourisme.fr.

Les activités estivales :

Durant l'été, profitez d'activités nautiques : voile, planche à voile, pédalos, parcours accro ludiques, jeux gonflables, mini-golf et plus encore.

Summer activities : sailing, windsurfing, pedal boats, tree climbing, water games, mini-golf.



Contact

Service jeunesse de la Mairie de Guéret
06 07 75 51 84

Nautic Club Limousin (activités nautiques et cours)
05 55 64 78 02

** Baignade surveillée 7j/7 en juillet et août de 14h à 19h*



Courtille, Anzême & Jouillat



Les bases de loisirs d'Anzême et Jouillat

À quelques kilomètres au Nord Est de Guéret, au cœur de la vallée de la Creuse, les plans d'eau d'Anzême et de Jouillat sont formés grâce au barrage de Champsanglard. Pendant l'été, retrouvez les activités nautiques proposées par la Station Sports Nature des Monts de Guéret !

A few kilometers north-east from Guéret, in the heart of the Creuse valley, Anzême and Jouillat lakes are the perfect places to feel good and enjoy yourselves with your whole family. In summer, a wide range of water sports can be practised.

Les activités estivales :

Location de canoës, pédalos, paddles et barques, mini-golf (base de loisirs de Jouillat), tyrolienne géante (Plage de Lavaud, Jouillat), tir à l'arc (base de loisirs d'Anzême)

Summer activities : supervised swimming, canoeing, paddle-boats, archery (Anzême), mini-golf (Jouillat) and the outstanding zip-line over the river (Jouillat).

Les activités permanentes :

Swin golf (base de loisirs d'Anzême), terrain de pétanque, aire de pique-nique.

Permanent activities : swin golf, pétanque, picnic area.



Contact

Station Sports Nature des Monts de Guéret
06 37 88 15 77

** Baignade surveillée 7j/7 en juillet et août de 14h à 19h*

Nos hébergements à proximité



Pour vous loger : hameau de gîtes de 10 chalets à Jouillat et 5 mobil-homes sur la base de loisirs d'Anzême. Ouverts d'avril à septembre. **Informations** au 05 55 52 14 29.

ICI
VIVENT
LES JEUX



GUERET et LA CREUSE *dans la roue des JO*

TOUTE L'ACTU DES JEUX EN CREUSE SUR
terrasports23.com



Faites le plein de nature ! Faites le plein d'aventures !

avec l'appli Sports Nature
des Monts de Guéret

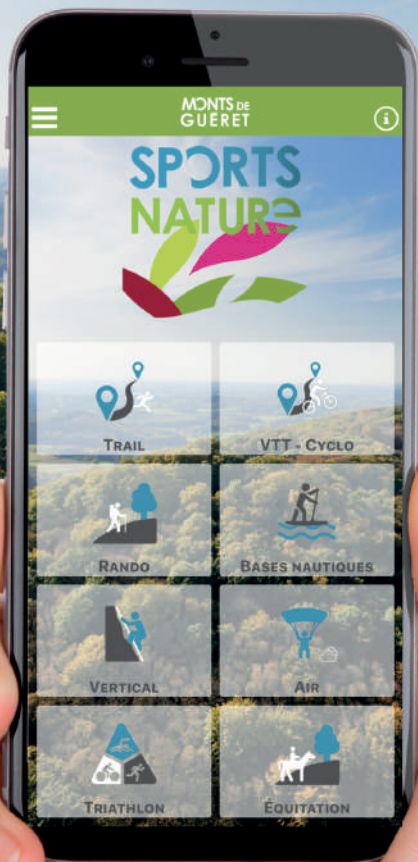

Disponible sur
Google play

Disponible sur
App Store



© Communauté d'Agglomération des Monts de Guéret - 2015. Tous droits réservés. Photo: J. B. / J. B. / J. B.



Sur deux roues !



Le VTT dans les Monts de Guéret

Avec plus de 720 kilomètres de sentiers balisés, le site VTT FFC® des Monts de Guéret offre un terrain de jeu rêvé aux fondus de vitesse et de sentiers techniques. Jugez plutôt : 38 circuits à combiner ou non sur une chaîne de collines culminant à 689 mètres, des zones de trial et trois pistes de descente ! Sans oublier enfants et débutants attendus sur des parcours d'initiation.

Retrouvez l'ensemble des circuits VTT sur www.gueret-tourisme.fr, rubrique VTT, téléchargez gratuitement les fichiers au format PDF ou au format .gpx !

Mountain biking in the Monts de Guéret

With more than 720 kilometers of marked trails, the FFC® mountain bike site in the Monts de Guéret offers a dream playground for speed and technical trail enthusiasts. 38 tracks throughout the hills culminating point at an altitude of 689 meters, 3 downhill tracks and trial zones. Children and beginners are welcome to special courses.

Le cyclotourisme

Découvrez nos routes de campagne sinueuses et tranquilles. 3 boucles locales à vélo ont été balisées dans les Monts de Guéret sur des distances allant de 14 à 36 km, à faire en famille ou entre amis. Nos équipes vous ont concocté plusieurs circuits au départ du plan d'eau de Courtille pour partir à la rencontre du territoire creusois (5 parcours non balisés à télécharger de 69 à 136 km) !

Retrouvez l'ensemble des fiches parcours cyclo sur : www.gueret-tourisme.fr, ou bien dans l'édition « La Creuse à vélo ».

Cycling

Discover our quiet and winding country roads. 3 local cycling loops from 15 to 36 km, to try with family or friends. Several tours from the Courtille lake from 69 to 136 km.

Louez votre VTT

Louez votre VTT tout au long de l'année dans les Monts de Guéret ! La Station Sports Nature des Monts de Guéret est à votre disposition pour la location de VTT de randonnée ou VTT à assistance électrique.



Contact

Station Sports Nature des Monts de Guéret
06 37 88 15 77





La randonnée pédestre

Avalez les kilomètres

Pour les amoureux de la randonnée ou de la course à pied, pas moins de 29 circuits balisés sur des sentiers de Petite Randonnée (PR), un tracé de Grande Randonnée de Pays (GRP) et 10 circuits de trail vous mèneront sur les pas des tailleurs de pierres et des Maçons de la Creuse, jusqu'aux portes de la vallée de la Creuse. Au cœur du massif forestier de Chabrières ou en longeant les eaux vives de la Gartempe et de la Creuse, vous avalerez les kilomètres en flirtant avec pierres magiques et villages authentiques.

Retrouvez l'ensemble des parcours balisés dans les Monts de Guéret sur **www.gueret-tourisme.fr** et téléchargez les fiches détaillées vous permettant de partir arpenter les sommets !

Record the kilometres

For hikers or runners, 29 marked paths of Petite Randonnée (PR), Grande Randonnée de Pays (GRP) and 10 Trail paths to walk or run in the footsteps of the Masons of La Creuse. In the heart of the forest of Chabrières or along the flowing waters of the Gartempe and the Creuse, you will walk or run kilometers while discovering magic stones and authentic villages.

Perdez le nord

Du débutant au randonneur confirmé, mais toujours avec carte et boussole, plusieurs parcours d'orientation sont aménagés en pleine forêt (Chabrières, site du Maupuy, site du Puy de Gaudy) et autour du plan d'eau de Courtille.

Pour les familles et les plus petits, retrouvez les parcours Klé'o adaptés aux plus jeunes, pour que tout le monde puisse prendre part à l'activité !

From beginners to experienced hikers, but always with map and compass, several orientation routes are set up in the middle of the forest (Chabrières, Maupuy site, Puy de Gaudy site) as well as around the Courtille lake.

For families and the little ones, also find the Klé'o parcels suitable for the youngest, so that everyone can take part in the activity !



Contact

Office de Tourisme du Grand Guéret
05 55 52 14 29



Le Trail dans les Monts de Guéret

Hors des sentiers battus

Le trail est une discipline incontournable des sports de pleine nature. Et ce n'est certainement pas pour rien que de nombreux pratiquants viennent s'entraîner dans les Monts de Guéret. Entre parcours à forts dénivelés positifs et paysages à couper le souffle, les Monts de Guéret offrent un terrain de jeu unique en Nouvelle-Aquitaine pour les traileurs. Coché dans l'agenda des grands coureurs, le Trail du Loup Blanc, qui se déroule au mois de décembre chaque année, vous donne l'opportunité de participer à l'une des plus belles courses de la région.

A unique playground for trail-runners

Trail running is the true outdoor sport in La Creuse. That's why so many runners come to train in the Monts de Guéret, with a unique and endless playground for them. Le Trail du Loup Blanc, a race taking place in December, gives them opportunity to participate in one of the most attractive sports event in our area.

L'Espace Trail des Monts de Guéret

Nous vous donnons rendez-vous sur 10 circuits spécifiques « trail » balisés où chaque coureur, débutant ou expert, peut sélectionner un parcours à la hauteur de ses envies et de ses capacités.

Pour les amateurs de sorties nocturnes, 3 circuits sont balisés à l'aide de flèches rétro-réfléchissantes. Avec une bonne frontale, l'entraînement peut continuer, même en hiver !

3 portes d'entrée permettent de rejoindre les différents circuits : l'antenne du Maupuy, le parking de Pierre la Grosle et le parking du Parc Animalier des Monts de Guéret « Les Loups de Chabrières ». Une liaison depuis l'aire de loisirs de Courtille vous mène également jusqu'au départ du Maupuy.

Circuits et informations sont disponibles sur le site **www.gueret-tourisme.fr** et sur l'application Sports Nature des Monts de Guéret.

The Espace Trail des Monts de Guéret

10 specific marked "trail" tracks for runners, beginners or experts, to enjoy running up and down our hills.

Find all the information at L'Espace Trail des Monts de Guéret, on our website or on the Monts de Guéret Nature Sports application.

Le Parc Aventure de Chabrières

Au cœur du massif forestier de Chabrières, au plus près du Parc Animalier des Monts de Guéret, le Parc Aventure de Chabrières propose plusieurs parcours acrobatiques dans les arbres pour petits et grands.

Sur le chemin d'accès au repaire des loups, évoluez d'arbre en arbre, sur les 3 parcours acrobatiques et le filet dédié aux plus jeunes (3-7 ans), pour faire le plein d'adrénaline en toute sécurité.

Enfant, adulte, en solo, en famille ou entre amis, les ateliers sont adaptés à tous et s'enchaînent pour un maximum de sensations ! Perché dans les arbres, tendez l'oreille et, peut-être, entendrez-vous le hurlement des loups dans les bois...

On top of the trees

In the heart of the Chabrières forest and very close to the Wolves of Chabrières park, children and grown-ups can reach the top of the trees and go all over the forest thanks to the Chabrières Adventure Park.



Vacances de printemps (du 16/04 au 01/05) : tous les jours de 13h30 à 19h.

Du 02 mai au 30 juin : les dimanches de 14h à 18h.

En juillet & août : tous les jours de 13h30 à 19h.

Vacances de Toussaint (du 23/10 au 07/11) : les dimanches de 14h à 18h.



Taille parcours jaune : 1 mètre 10 (dès 7 ans)

Taille parcours vert : 1 mètre 30 (dès 9 ans)

Taille parcours bleu : 1 mètre 40 (dès 12 ans)



Tarifs

Parcours jaune : 10 €

Parcours vert : 14 €

Parcours bleu : 16 €



Contact

Station Sports Nature
des Monts de Guéret

06 37 88 15 77



Glénic'Grimpe



Pour les aventuriers ayant envie de prendre un peu de hauteur, des spots sont à votre disposition pour pratiquer l'escalade au beau milieu de la nature creusoise.

Glénic'Grimpe vous propose de pratiquer l'escalade sur le viaduc de Glénic (à 10 minutes en voiture depuis Guéret) dès l'âge de 5 ans ! Vous serez assuré en toute sécurité par des enrouleurs automatiques fournis par l'organisateur.

Glénic'Grimpe

Glénic'Grimpe invites children over 5 years old and adults to climb the Glénic viaduct (10 minutes drive from Guéret). Complete equipment is provided.



En avril, mai, juin, septembre et octobre : les mercredis et samedis de 14h à 15h30 et de 15h30 à 17h.

En juillet et août : Les lundis, mercredis et samedis de 14h à 15h30 et de 15h30 à 17h.



Conditions

Activité praticable à partir de 5 ans.

Peser au minimum **20 kg**. Peser au maximum **110 kg**.



Tarifs

Tarif unique : **7 €**

10 entrées : **50 €**



Contact

Station Sports Nature
des Monts de Guéret

06 37 88 15 77



Escaladez le Maupuy

Le Maupuy

Le Maupuy et ses anciennes carrières vous offrent la possibilité de pratiquer l'escalade dans un des plus beaux sites à proximité de Guéret. Avec 3 secteurs de grimpe, vous avez accès à 49 voies différentes !

Rendez-vous sur www.gueret-tourisme.fr

Encadrement professionnel au 06 37 88 15 77.

The most experienced climbers can enjoy 3 great climbing spots in Maupuy quarries.

Professional guidance : 06 37 88 15 77



Prenez de la hauteur !

La tyrolienne géante de Jouillat

Envie de faire le plein de sensations fortes ? Nous vous invitons à un survol de la rivière La Creuse en tyrolienne géante pour un aller/retour de 450 mètres au départ de la plage de Lavaud à Jouillat.

The giant zip-line of Jouillat

An outstanding zip-line over the river La Creuse from Jouillat, a 450 - meters - long trip.



En juillet et août

Les mardis, jeudis et dimanches de 14h30 à 18h30



Conditions

Activité praticable à partir de 8 ans.

Peser au minimum **35 kg**



Tarifs

1 passage : **10 €**

2 passages : **16 €**

5 passages : **35 €**



Plage de Lavaud
23220 Jouillat



Contact

Office de Tourisme du Grand Guéret

05 55 52 14 29

Station Sports Nature des

Monts de Guéret

06 37 88 15 77

Pour les groupes, sur réservation :

Station Sports Nature des Monts de Guéret

06 32 95 30 43



Le canoë



Vous l'aurez compris, l'eau est très présente dans la Creuse. Dans cet écrin de sites naturels protégés, lacs et rivières offrent aux familles un cadre propice à vivre de belles aventures au fil de l'eau.

Into the water !

Water is everywhere. La Creuse is a land of water with springs, lakes and rivers all around.

Les descentes en canoë

Naviguez sur la rivière la Creuse lors des descentes en canoë organisées par la Station Sports Nature pour découvrir des paysages à couper le souffle ! Ces descentes en canoë de 6 km entre Glénic et Jouillat durent environ 2 heures. Elles vous donneront l'occasion de franchir 3 passages de déversoirs.



La location de canoë (en juillet/août)

Vous souhaitez vous détendre sur l'une des bases de loisirs des Monts de Guéret, en famille ou entre amis ? N'hésitez pas à louer des canoës, paddles et pédalos sur le plan d'eau de Courtille à Guéret, les bases de loisirs d'Anzême ou de Jouillat sur la rivière Creuse ou encore sur la base canoë de Glénic située au pied du viaduc.

Canoe rental (July/August)

You can hire canoes, paddles and pedal boats on each spots. The Courtille lake in Guéret, the Anzême or Jouillat leisure activities centres and the Glénic watersports spot.

Découvrez l'école de pagaie dès l'âge de 8 ans avec la Station Sports Nature des Monts de Guéret !



Contact

Office de Tourisme du Grand Guéret
05 55 52 14 29

Station Sports Nature
06 37 88 15 77

La pêche

3800 km de rivières et de ruisseaux (première et seconde catégorie), plus de 3000 hectares de barrages, lacs et étangs : ce n'est pas pour rien que la Creuse est reconnue comme royaume de la pêche sportive à la truite. Mais pas que : entre les rivières de la Creuse et de la Gartempe, que vous soyez pêcheur complètement mordu, occasionnel ou bien même débutant, taquiner le poisson noble dans les Monts de Guéret sera toujours une expérience exceptionnelle.

3800 kilometers of rivers and streams and more than 3000 hectares of lakes and pools. It's not for nothing that La Creuse is known as the kingdom of trout-fishing... but not only for that! Between La Creuse and La Gartempe whether you're a well-bitten fisherman or just a beginner, tickling trout here will always be something special.

Sandres, carpes, brochets, truites...

Vous souhaitez découvrir la pratique de la pêche dans les Monts de Guéret ? Aucun soucis ! Des moniteurs guides de pêche sont là pour vous initier et vous faire progresser.

Le parcours « No Kill »

Soucieuse d'allier la préservation de la ressource piscicole et le développement du loisir pêche, la Fédération a souhaité mettre en place, en partenariat avec les AAPPMA locales, un réseau de parcours No-Kill ou «Parcours de graciation».

Dans les Monts de Guéret, le parcours «La Gartempe» se situe sur les communes de La Chapelle-Taillefert et Saint-Victor-en-Marche. Il s'étend sur une distance de 1,5 km.

Les cartes de pêche

Cartes de pêche en vente en ligne via www.cartedepeche.fr ainsi qu'à l'accueil de l'Office de Tourisme du Grand Guéret.

Toutes les informations disponibles sur : www.gueret-tourisme.fr

Fishing cards

Fishing cards for sale online via www.cartedepeche.fr and at the reception desk of the Grand Guéret Tourist Office.



Le planeur



L'association Planeurs En Creuse vous propose de découvrir les Monts de Guéret et le département de la Creuse vus du ciel. Des immersions proposées à toute la famille depuis l'Aérodrome de Guéret Saint-Laurent.

Planeurs en Creuse offers you the opportunity to discover Les Monts de Guéret and La Creuse from the sky. Immersions are offered to the whole family from the Guéret Saint-Laurent airfield.

Envolez-vous !

Le planeur, qu'est-ce que c'est ? Le planeur est un avion sans moteur qui se pilote très simplement, permettant de voler sans utiliser d'autre énergie que la force des courants aériens. Voler en planeur, c'est jouer avec les éléments naturels avec une machine légère et performante. Ce qui procure des sensations uniques.

Plusieurs options sont possibles : baptêmes de 30 minutes, stages de 3 ou 6 jours ou bien encore formation au brevet de pilote de planeur.

What is a glider? The glider is a simple, non-motorised plane. You can fly using only the force of air currents. Flying a glider means playing with the natural elements with a light and efficient machine. First flight (30 minutes), 3 or 6 day courses, glider pilot training.



Période d'ouverture :

Hors saison : samedi et dimanche de 13h à 19h

En saison (juillet et août) : Toute la semaine de 10h à 20h



Contact

Association Planeurs en Creuse - Mr PEYNE (*Président*)

06 32 94 78 68

Husk'In Creuse

Une activité insolite qui va vous surprendre !

Après plusieurs stages en immersion totale au Canada, Julien Lemoine décide de réaliser son rêve au sein de sa région natale qu'est la Creuse. Il propose des activités de Cani Rando, Cani Trottinette, Cani Kart ou bien encore des sorties en trottinette électrique. Julien et Fanny vous accompagneront au cœur des forêts et chemins creusois, tractés par la meute de chiens nordiques. Si vous souhaitez allier sport et plaisir, les activités proposées par Husk'In Creuse sont faites pour vous !

An unusual and surprising activity !

After spending time in Canada, Julien Lemoine came back to his native place to fulfil his dream : sharing his passion for huskies with his fellow citizens. Today, Julien and Fanny organize Cani Rando, Cani Trotte and Cani Kart activities with their pack of Nordig dogs.



Tarifs

Cani Rando	Adultes	Enfants (6-12 ans)	Enfants (- 6 ans)
Découverte (1h30)	25 €	15 €	12 €
Demi-journée	35 €	25 €	22 €

Cani Trottinette	Adultes	Enfants (12-16 ans)
Découverte (1h30)	35 €	25 €

Cani Kart	Adultes	Enfants 6-12 ans	Duo	Trio
Découverte (1h30)	45 €	35 €	80 €	100 €

Trottinette électrique	Prix par personne
Découverte (1h30)	35 €



Contact

Husk'In Creuse - Julien & Fanny Lemoine
07 80 55 11 26
huskincrease@gmail.com



2, Fournouë
23000 Anzême

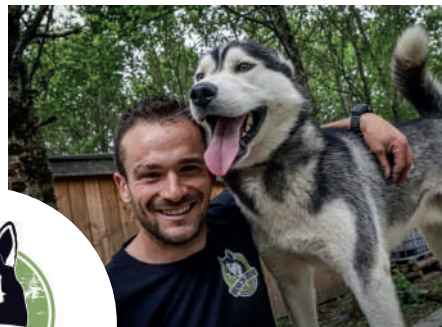

L'Avalée de la KreuZe



Re-découvrez la bière !

Après l'eau, la bière est le breuvage le plus ancestral inventé par l'Homme, bien avant le vin. Son histoire, très ancienne, passionnante, a accompagné des millénaires de civilisation humaine.

Le concept de L'Avalée de la KreuZe est de vous faire vivre et connaître la bière autrement que par le simple acte de vente et de consommation traditionnelle de bière artisanale. Ils ont pensé à elle, à vous, à leur capacité à transmettre.

Toni & Adeline ont créé des ateliers de dégustation et des visites spécifiques qui vous plongeront au coeur de la bière, de notre civilisation dont elle constitue un liant rituel, économique et culturel...

Re-discover beer !

L'Avalée de la KreuZe would like you to discover beer in a different way. Toni and Adeline have created tasting workshops and specific visits to enable you to discover the place of beer in our civilization, its economic and cultural impact.

L'abus d'alcool est dangereux pour la santé, à consommer avec modération.

Alcohol abuse is dangerous for your health, so enjoy responsibly.



Contact

L'Avalée de la KreuZe - Toni Da Silva Costa & Adeline Beaujoin

07 81 11 98 76

contact@lakreuze.fr



2, Forges

23000 Anzême

Creuse Paintball

Au cœur de la forêt creusoise, dans les Monts de Guéret, profitez d'un terrain de jeu de plus de 10 000 m² entièrement aménagé et sécurisé pour la pratique du paintball. Défiez vos amis avec votre stratégie pour espérer emporter la partie !

Creuse Paintball : your new playground !

Enjoy yourself challenging your friends to a game, paint is your only bullet.



Période d'ouverture :

Creuse Paintball est ouvert toute l'année.



Tarifs :

Lanceurs enfants :

100 billes : 15 €

200 billes : 20 €

Lanceurs ados/adultes :

200 billes : 25 €

500 billes : 35 €

800 billes : 45 €

1000 billes : 50 €

100 billes supp. : 5 €

Réduction de 5 € sur les forfaits ados/adultes pour les moins de 18 ans.



Creuse Paintball

Téléphone : 06 31 37 34 14

Mail : creusepaintball@gmail.com



Meyrat

23000 Sainte-Feyre

Sont fournis pour votre séance : masque, plastron et tour de cou.

Retrouvez toutes les informations sur www.creusepaintball.fr

La Ferme Arc en Ciel



Didier et Cécile vous accueillent dans leur ferme pédagogique et de découverte. Ils vous proposent une manière ludique et active de découvrir les animaux de la ferme dans le cadre calme et verdoyant de la campagne creusoise.

Vous pourrez assister à la traite de Rusée, au nourrissage des animaux, au ramassage des œufs... et plein d'autres activités selon la saison.

An authentic farm !

Didier and Cécile really make you feel welcome on their farm. In a very peaceful environment, you discover and learn about their own animal farm. You help them collect eggs, milk Rusée or feed the animals... You participate in a variety of activities depending on the season.



Périodes des visites

Toute l'année : visites uniquement sur réservation.



Tarifs

Adultes : 8 €

Enfants : 6,50 €

Famille (2 adultes + 3 enfants) : 29 €



La Ferme Arc en ciel

14 Le Pradeau

23000 Saint-Léger-le-Guéretois



Contact

La Ferme Arc en Ciel

Téléphone : 05 55 51 03 51 - 06 37 48 74 41

Mail : manivil@hotmail.fr





tèrra aventura
Geocaching Nouvelle-Aquitaine



Terra Aventura



Le géocaching dans les Monts de Guéret

Découvrez Terra Aventura : le géocaching made in Nouvelle-Aquitaine et partez à la chasse au trésor, en famille ou bien entre amis, pour trouver de drôles de créatures qui habitent secrètement les collines des Monts de Guéret : les Poi'z. Dans chaque cache se trouve un Poi'z à collectionner !

Geocaching in the Monts de Guéret

Discover Terra Aventura : our geocaching made in Nouvelle-Aquitaine, our own treasure hunt. Find funny creatures secretly inhabiting the hills in the Guéret area : the Poi'z. In each cache is a Poi'z to collect !

4 aventures dans les Monts de Guéret

Terra Aventura vous propose de découvrir les 4 parcours menant aux différentes caches présentes dans les Monts de Guéret :

- « Si le loup y était » (Zahan) à proximité du Parc Animalier « Les Loups de Chabrières,
- « Les gorges de la Creuse » (Zéidon) à Anzême,
- « Chaminadour, le cœur de Guéret » (Zaitek) dans la cité guérétoise,
- « Les défis du Puy de Gaudy » (Zellé) à Sainte-Feyre.



Un Poi'z bonus, respectueux de la nature

Dans les Monts de Guéret, l'environnement est préservé ! Alors, si vous désirez devenir un géocacheur écolo, c'est très simple : ramassez les déchets que vous croisez lors de votre parcours, prenez en photo vos sacs contenant les déchets récoltés et passez à l'Office de Tourisme du Grand Guéret récupérer votre Poi'z Zécolo* !





Le festival de contes



Sortilèges de la pleine lune

Cet été, vivez la 28^{ème} édition d'un festival de contes à destination des familles et au concept unique ! Toute son originalité est fondée sur les valeurs qu'il développe depuis sa création - qualité, convivialité, rencontre et partage. « **Les mardis des loups** », balades contées nocturnes au milieu des Loups de Chabrières, sont incontournables, à l'écoute de conteuses et conteurs passionnés, sur un site remarquable où la parole est sublimée. Les « **histoires sur site** » du jeudi enrichiront la découverte de lieux insolites comme les pierres à légendes de Chabrières et le Puy de Gaudy.

This summer, experience the 28th edition of a storytelling festival for families with a unique concept ! All of its originality is based on the values it has developed since its creation - quality, friendliness and sharing. On Tuesday, « Les Mardis des loups », are storytelling walks at night in the park of the Wolves of Chabrières. On Thursday, « Les histoires sur sites » are day walks to discover beauty spots and legends.



Dates de l'événement

Du mardi 19 juillet au mardi 16 août 2022



Lieu de l'événement

Parc Animalier des Monts de Guéret « Les Loups de Chabrières »



Tarifs

Soirées (prix indiqué par spectacle)

Adultes : 9 €

Enfants (- 12 ans), étudiants, demandeurs d'emploi : 6 €

Famille (2 adultes + 2 enfants) : 24 €

Enfant supplémentaire : 3 €

Histoires sur site

Animations des 21 et 28 juillet et du 4 août 2022 : **Gratuit**

Balade sur le Puy de Gaudy le 11 août 2022 : 6 €



**Office de Tourisme du
Grand Guéret**

05 55 52 14 29



Où sortir ?



Les activités culturelles de loisirs

Cinéma - Le Sénéchal

Rue du Sénéchal à Guéret
05 55 52 43 00 - 05 55 52 26 44
www.cinema-senechal.com

La Guérétoise de spectacle

Avenue Fayolle à Guéret
05 55 52 84 97
www.lagueretoisedespectacle.fr

La Quincaillerie Numérique

22 Av. Charles de Gaulle à Guéret
05 55 41 45 13
www.laquincaillerie.tl

Archives Départementales de la Creuse

30, rue Franklin Roosevelt à Guéret
05 44 30 26 50
www.archives.creuse.fr

Bibliothèque Multimédia du Grand Guéret

8 Avenue Fayolle à Guéret
05 87 63 00 08
www.bm-grandgueret.fr

Centre Culturel Espace Fayolle

6 Avenue Fayolle à Guéret
05 55 52 96 35
www.ville-gueret.fr

Pour prendre un verre !*

Barry Lyndon

1 Boulevard Émile Zola, Guéret
05 55 52 02 75

Havane Café

4 Rue de Verdun, Guéret
05 55 52 05 18

Discothèque 25ème Avenue

25 Avenue Pierre Leroux, Guéret
05 55 52 63 93

La Cervoiserie

Rue Alexandre Guillon, Guéret
05 55 61 15 14
(ouvert jusqu'à 20h)

Hops Stage

1 Place du Marché, Guéret
05 55 81 05 88

Bar de l'Hôtel Kyriad

3 Avenue René Cassin à Guéret
05 55 80 11 60

Pub Rochefort

6 Place Rochefort, Guéret
05 55 52 61 02

L'Esperanza Bar

3 Route de Cher du Prat, Guéret
06 50 31 18 03

L'Autre Côté Millésimes

27 Rue du Prat, Guéret
05 55 41 11 60
(jeudis, vendredis et samedis soirs uniquement)

Artisanat d'art

Pour toute visite, nous vous recommandons de prendre rendez-vous auprès des artisans et producteurs.

Art & artisanat

Atelier Art & Artisanat

24, La Valette, Sainte-Feyre
06 87 62 95 44

Espace exposition sculpture et mosaïque.

Facebook : Atelier Art et Artisanat

Atelier L'Étable Artistique

28 Le Theix,
Saint-Sulpice-le-Guérétois
05 55 41 15 75/06 64 31 53 22

Sculpture, modelage, peinture.
www.atelier-artsetcreations.com

Adeline Beaujoin

2 Forges, Anzême
06 50 14 01 48

www.adelinebeaujoin.fr
Création de bijoux uniques contemporains et ethniques.

Martine Bore-Reynaud

17 Route de La Brionne,
Saint-Léger-le-Guérétois
06 24 52 60 38

Peinture intuitive, salle d'exposition.

O fil dé Toiles

37 Le Theil, Sainte-Feyre
06 98 99 58 29

Facebook : OFilDeToiles
Créations tissus, toiles cirées et simili.

Atelier du Chat'Potier

7 Le Grand Montaigut,
Montaigut-le-Blanc
06 49 87 55 90

Créations poteries, raku, grès.
www.atelierduchatpotier.com

Clémica

12 Rue Montplaisir, Guéret
06 43 68 97 69

Bijoux fantaisie et décorations en origami.
www.clemica.fr

L'atelier de Chaborde

32 Le Mont, Bussière-Dunoise
06 50 45 55 28

Tapisserie d'ameublement.
www.tapissierdechaborde.com

La Maison du Tailleu

Place de l'Église, Savennes
05 55 80 00 59

Peintures et sculptures.
www.lamaisondutailleu.fr

Christian Girard

13 Le Pouzadour, Glénic
05 55 52 55 08

Artiste peintre.
www.girardpeintre.fr

Jean-Louis Janavel

7 Le Chier, La Chapelle-Taillefert
05 55 41 12 81

Tourneur sur bois.
Facebook : Jean-Louis Janavel

Pépitéla

1 Rue de Bellevue, Peyrabout
06 66 69 48 84

Bijoux fantaisie.
www.pepitela.com

Marie-France Schlichter

25 Rue des Écoles,
Montaigut-le-Blanc
05 55 81 77 46

Broderie d'art.
www.la-bonneterie.fr

Espace Regards

Montlevade,
Saint-Sulpice-le-Guérétois
06 37 15 87 27

Galerie de peintures.
Facebook : Bernard Signamarcheix

Tucusito Bijoux

37 Av. du Dr Manouvrier, Guéret
07 86 42 55 68

Bijoux en macramé.
tucusitobijoux@gmail.com

Utile Dulci

4 Cherpont, Sainte-Feyre
06 28 96 00 05

Accessoires en liège.
Facebook : Utile Dulci

Brocante, ressourcerie

Didier Masbonson

25 Le Pont, Glénic
05 55 51 28 85/06 85 17 16 21

Brocante, antiquités et restauration de meubles.
Facebook : Masbonson Didier

Le Comptoir du chineur

15 Avenue Gambetta, Guéret
06 17 98 28 52
www.lecomptoirduchineur.com

Recyclabulle

33 Route de Cher du Prat
05 55 41 49 83
Facebook : Recyclabulle

Produits du terroir

Les jardins du Boucheteau

2 Le Boucheteau, Glénic
05 55 51 21 31

Légumes cultivés de manière traditionnelle, sans engrais chimiques ni désherbant. Vente à la ferme.

La Ferme de Courtille

12 village de Fayolle, Guéret
06 76 37 13 93
Viande bovine limousine sur commande.
www.bienvenue-a-la-ferme.com
Ferme de Courtille

Producteurs locaux

Pour toute visite, nous vous recommandons de prendre rendez-vous auprès des artisans et producteurs.



François Simonet

53 Bis Avenue du Berry, Guéret
05 55 81 98 55
Miel et pollen.
f.temoins@wanadoo.fr

La KreuZe

Microbrasserie
2 Forges, Anzême
06 50 14 01 48/07 81 11 98 76
www.brasseriela kreuze.fr

Brasserie des Monts de Guéret

brasseriemd@gmail.com
07 83 41 17 76
www.brasseriemd.com
Brasserie artisanale

La Ferme des 3 petits cochons

6 Lavaud, La Chapelle-Taillefert
06 32 65 04 65
lafermedes3petitscochons.
wordpress.com
Viande et charcuterie de porc,
confits, salaisons.

Pomm'ray Catinat

Rue des fontaines, Saint-Laurent
Facebook : Pomm'Ray Catinat
Jus de Pommes
07 86 05 95 36
Facebook : Pomm'Ray Catinat

GAEC de Fredefont

Fredefont, La Saunière
06 72 27 04 58
Viande bovine, ovine.
fred.flo@orange.fr

Ô chant des herbes

28 Fredefont, La Saunière
05 44 30 11 58
Tisanes, aromates, condiments,
pestos, confitures, cosmétiques.
www.ochantdesherbes.fr

Alain Bessège

Roudeau, Ajain
06 13 34 65 11
Productions de légumes.
alain.bessege@gmail.com

GAEC du Puy des Forges

Les Forges, Saint-Christophe
06 38 65 43 92
Huile de tournesol, viande de
bœuf, veau, porc sur commande.
Facebook : Gaec du Puy des
Forges

GAEC des Mazeires

Les Mazeires, Saint-Éloi
06 23 62 13 95
Viande bovine.
Facebook : Gaec des Mazeires

Les Coutures Safranées

7 Rue des Flottes,
Saint-Léger-le-Guérois
06 16 25 54 36
Safran.
Facebook : Les Coutures
Safranées

La Ferme Arc-en-Ciel

14 Le Pradeau,
Saint-Léger-le-Guérois
06 37 48 74 41
manivil@hotmail.fr
www.la-ferme-arc-en-ciel.com

Philippe Marais

6 Choizeau,
Saint-Sulpice-le-Guérois
06 61 49 56 46
Distillerie, pressureur, cidrier.
Vente et fabrication.
Facebook : Distillerie Philippe
Marais

Collines

ZA La Jarrige, Saint-Vaury
05 55 80 25 84
Confitures, coulis.
www.collinesenlimousin.fr

Francine Laviolette

33 Badant, Savennes
05 55 81 16 10
Miel
laviolette.api@orange.fr

Boutiques d'artisanat et produits régionaux

Office de Tourisme du Grand Guéret

1 Rue Eugène France, Guéret
05 55 52 14 29
Boutique de produits régionaux.
www.gueret-tourisme.fr

Talents de Creuse

Aire des Monts de Guéret - RN145
- Sortie 49,
Saint-Sulpice-le-Guérois
05 44 30 04 53
Boutique de produits creusois et
régionaux, ouverte tous les jours.
Facebook : Talents de Creuse

Le Cabas Creusois

41 Place Bonnyaud, Guéret
05 55 62 39 75
Épicerie et collation.
Facebook : Le Cabas Creusois

La Manufacture

14 Grande Rue, Guéret
06 20 44 61 05
Boutique de produits régionaux et
d'artisanat.
www.lamanufacturedegueret.com

Label Creuse

8 Place du Marché, Guéret
07 64 04 09 12
Boutique d'artisans
locaux.
Facebook : Label Creuse

Au Pré Creusois

18 Bis Avenue du Bourbonnais,
Guéret
05 55 41 47 04
www.auprecreusois.fr

La Coop des Champs

11 Rue du Dr Lavillatte, Guéret
05 55 41 19 42
Vente directe par un collectif de
producteurs creusois.

Les restaurants

Les spécialités dans les Monts de Guéret

Découvrir un territoire, c'est aussi découvrir sa gastronomie et ses particularités culinaires. Nous vous dévoilons alors les adresses gourmandes dans les Monts de Guéret !



Anzême

**Bar restaurant brasserie
La Plage d'Anzême**

Traditionnelle

Plage d'Anzême
05 44 30 41 08

Bussière-Dunoise

O'Tilleul

Traditionnelle

12 Place de l'Église
05 55 81 60 60

Guéret

Au bœuf à la fleur de sel

Traditionnelle

19 Av. de la Sénatorerie
05 44 00 03 93

Aux Saveurs du Terroir

Traditionnelle

8 Rue de l'Ancienne Mairie
06 31 72 87 59

Bar de La Poste

Snack

2 Rue Martinet
06 40 64 84 32
09 50 28 79 09

Les restaurants



Buffalo Grill	Grill	Rue Éric Tabarly 05 55 80 83 78
Cafétéria Crescendo	Cafétéria	46 Av. d'Auvergne 05 55 52 10 61
Campanile Le Restaurant	Traditionnelle	4 Av. René Cassin 05 55 51 54 00
Color Coffee	Snack	36 Av. du Berry 05 55 51 08 20
Domespace Grill	Grill	Le Verger 05 55 41 74 57
Domino's Pizza	Pizzeria	16 Av. du Berry 05 33 09 63 63
Ibo Resto 23	Pizza, kebab, Tacos	16 Bd. Carnot 09 53 71 46 93
Karadeniz Kebab	Kebab	5 Bd. Carnot 05 55 41 76 47
La Pataterie	Spécialités de pommes de terre	ZI Cher du Prat 05 55 61 00 00
La Plage de Courtille	Traditionnelle	Plan d'eau de Courtille 06 65 17 52 26
La Sarrasine	Crêperie	2 Place Rochefort 05 55 62 38 27
Le Cabas Creusois	Traditionnelle	41 Place Bonnyaud 05 55 62 39 75
Le Coq en Pâte	Gastronomique	2 Rue de Pommeil 05 55 41 43 43
Le Grand Café	Brasserie	33 Place Bonnyaud 05 55 52 14 17
Le Moderne	Brasserie	13 Place Bonnyaud 05 55 52 13 69
Le P'tit Bouchon	Traditionnelle	11 Rue Eugène France 05 44 30 33 04
Le Pommeil	Traditionnelle	75 Rue de Pommeil 05 55 52 38 54
Le Pub Rochefort	Traditionnelle	6 Place Rochefort 05 55 52 61 02
Le Soleil de Tunis	Kebab Couscous	15 Rue de l'Ancienne Mairie 05 44 30 17 22

Les restaurants

Le Temple des Pains	Rapide	Route de Courtille 05 55 61 92 52
Le Vénitien	Pizzeria	6 Rue Jules Sandeau 05 55 41 19 30
L'Atelier Papilles	Rapide	8 Av. du Berry 05 55 81 10 36
L'Oasis	Oriental	3 Rue de Bellevue 05 55 61 94 50
Mamma Pizza e Pasta	Italien	32 Grande Rue 05 44 30 15 22
Mc Donald's	Rapide	46 Av. d'Auvergne 05 55 41 81 81
Mets Exquis	Asiatique	23 Rue de Stalingrad 05 55 61 99 29
Patapain	Rapide	Rue Éric Tabarly 05 55 81 56 10
Pizz'Burg	Pizzeria	2 Rue du Maréchal Leclerc 05 87 86 73 64
Pizzavita	Pizzeria	21 Av. de la République 05 55 81 14 64
Pizza King	Pizzeria	14 Av. Fayolle 09 51 05 88 52
Royal Wok	Asiatique	21 Av. Charles de Gaulle 05 55 51 07 51
Paristanbul	Kebab	16 Av. Fayolle 09 72 87 35 61

Jouillat

Fabuleux Jouillat Beach Paradise

Ouvert 7j/7 du 15/06 au 15/09

Traditionnelle

Plage de Jouillat - Lavaud
09 75 70 68 81

La Chapelle-Taillefert

Influence

Gastronomique

1 Rue des Remparts
05 55 81 98 32

La Saunière

L'Escale

Traditionnelle

Le Méry
05 87 56 51 49

La suite...



Saint-Fiel

L'Auberge de Saint-Fiel	Traditionnelle	4 Place de l'Église 05 55 41 83 33
La Macarena	Traditionnelle	Laschamps de Chavanat 05 87 56 13 96

Saint-Laurent

La P'tite Cuillère	Traditionnelle	3 Place de la Mairie 05 55 51 28 33
---------------------------	----------------	--

Saint-Léger-le-Guérétois

L'Auberge du Maupuy	Traditionnelle	2 Le Maupuy 05 44 30 04 49
----------------------------	----------------	-------------------------------

Saint-Sulpice-le-Guérétois

Léo Resto	Cafétéria	Aire de Monts de Guéret 05 55 81 07 07
La Gourmandière	Traditionnelle	6 Clavière 05 55 52 14 74
Le Caméléon	Traditionnelle	29 Claverolles 09 85 10 45 80

Saint-Vaury

L'Étape Creusoise	Traditionnelle	La Cataine - RN 145 05 55 80 14 56
Le Victoria	Traditionnelle	48 Rue de la Marche 05 55 80 34 18

Sainte-Feyre

Le Fil du Temps	Traditionnelle	1 Place de la Mairie 05 55 62 44 08
Les Voyageurs	Traditionnelle	2 Route de la Marche 05 55 80 00 10



Les hébergements

Le classement des hébergements touristiques : un gage de qualité !

Le classement est attribué pour une période de 5 ans sur la base de critères qualitatifs. Vérifiez l'actualité du classement des hébergements sur www.classement.atout-france.fr ou bien renseignez-vous auprès de l'Office de Tourisme.



Hôtels

Ce pictogramme correspond aux établissements classés selon les normes nationales officielles.



Locations de vacances

Hébergement classé selon les normes nationales officielles à la date de l'édition du guide.



Campings

Ce pictogramme correspond aux établissements classés selon les normes nationales officielles.

La taxe de séjour

Cette taxe permet de développer et d'améliorer les équipements touristiques. Elle est perçue par le propriétaire qui la reverse ensuite à la Communauté d'Agglomération du Grand Guéret (tarifs disponibles sur www.gueret-tourisme.fr).

Assurances

En tant que locataire, vous devez pouvoir justifier d'une assurance de responsabilité civile pouvant couvrir les risques de villégiature.

Informations complémentaires

Ce guide ne constitue pas un document contractuel : les informations qu'il contient sont données sous la responsabilité des propriétaires. L'Office de Tourisme du Grand Guéret ne saurait être tenu pour responsable des erreurs d'impression ou d'omission d'informations qui auraient pu se glisser dans ce document, malgré tout le soin apporté à sa réalisation. La liste des adhérents, le classement et le descriptif des locations sont également donnés sous réserve de modifications qui interviendraient postérieurement à l'édition de ce guide. Les tarifs mentionnés ne comprennent pas certaines charges, frais de dossier éventuels et taxes de séjour.

Les hôtels

Guéret

BRIT Hôtel Auclair



Tarifs

Chambres	59 à 75 €
Petit-déj.	9,50 €
Soirée Étape	83 €
Cuisine	Grill



31 Ch.



Idealement situé en centre-ville, à 1 km de la gare, l'établissement vous offre des chambres tout confort avec TV satellite, bureau. Profitez également de la piscine en été et de la terrasse pour vous détendre. L'hôtel dispose aussi de salles adaptées pour les séminaires. Animaux acceptés avec supplément.

19, Avenue de la Sénatorerie - 23000 Guéret
Tél : 05 44 00 03 93
gueret@brithotel.fr - www.gueret.brithotel.fr

Hôtel Campanile



Tarifs

Chambres	45 à 99 €
Petit-déj.	9,90 €
Soirée Étape	85 à 140 €
Cuisine	Traditionnelle



51 Ch.



Chambres confortables, climatisées, conviviales, bien pensées et parfaitement équipées. Tout est fait pour vous procurer détente, liberté et efficacité si vous venez travailler. Un plateau de courtoisie avec bouilloire, thé, café sera chaque jour à votre disposition dans la chambre. Plan de travail, ligne directe, télévision, téléphone. Animaux acceptés avec supplément.

4 Avenue René Cassin - 23000 Guéret
Tél : 05 55 51 54 00
gueret@campanile.fr - www.campanile-gueret.fr

Hôtel Kyriad



Tarifs

Chambres	90 à 130 €
Petit-déj.	12,90 €



56 Ch.



À 2 min du centre-ville. Réalisé dans un souci de développement durable. Accueil 24h/24. Salles de réunions d'une capacité de 50 places. L'hôtel dispose d'un bar, de chambres familiales, lits bébé sur demande et chambres accessibles PMR. L'établissement est climatisé. Animaux acceptés avec supplément.

3 Avenue René Cassin - 23000 Guéret
Tél : 05 55 80 11 60
gueret@kyriad.fr - www.kyriad-gueret.fr

Hôtel Le Pommell



Tarifs

Chambres	59 à 72 €
Petit-déj.	7,40 €
Soirée Étape	72 à 82 €
Cuisine	Traditionnelle



9 Ch.



Petit établissement familial situé à 800 mètres du centre-ville de Guéret, dans le calme et la verdure. Toutes les chambres sont équipées de douches, WC indépendants et télévision. Parking gratuit à disposition. Cuisine du terroir à base de produits frais et de spécialités limousines. Petits animaux acceptés dans l'établissement.

75 Rue de Pommell - 23000 Guéret
Tél : 05 55 52 38 54
lepommell@wanadoo.fr - www.hotel-restaurant-lepommell-gueret.fr

Les hôtels



Guéret

Hôtel Première Classe

58 Ch.



Tarifs

Chambres	39 à 70 €
Petit-déj.	5 €

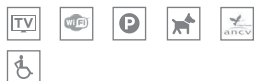

Facilement accessible par la sortie 48 de la RN145, cet hôtel se situe à quelques minutes au nord du centre-ville de Guéret. Il constitue une étape idéale pour rayonner sur toute la région allant de Limoges à Montluçon et de Châteauroux à Clermont-Ferrand. Petit-déjeuner et buffet à volonté. Les animaux sont acceptés avec supplément.

ZI Cher du Prat - 23000 Guéret

Tél : 05 55 41 03 26

gueret@premiereclasse.fr - www.premiere-classe-gueret.fr

Mais aussi...

L'hôtel des Voyageurs

2 Route de la Marche
23000 Sainte-Feyre

Tél : 05 55 80 00 10

Mail : hotel_des_voyageurs@msn.com

Les pictogrammes



Piscine



Accès PMR



Lave-linge



Sèche-linge



Lave-vaisselle



Télévision



Animaux acceptés



Parking



Wi-Fi



Chèques-vacances



Sauna



SPA



Hammam



Jacuzzi

Les chambres d'hôtes

Ajain

23G0590 - Mr & Mme NICON



Tarifs

1 pers.	70 €
2 pers.	80 €
3 pers.	100 €
Table	-

3 pers. - 1 Ch.



Catherine et Alain accueillent leurs hôtes dans leur ancienne ferme datant de la fin du XIXème siècle.

Séjour au rez-de-chaussée, kitchenette.

Étage : salon, suite Ch.1 (1 lit 2 pers.), Ch.2 (1 lit 1 pers.), WC.

Terrain aménagé.

21, Roudeau - 23380 Ajain
Tél : 06 81 72 49 04



Bussière-Dunoise

Mme BERTRI



Tarifs

1 pers.	40 €
2 pers.	55 €
3 pers.	75 €
4 pers.	90 €
Table	-

2/4 pers. - 2 Ch.



Chambres situées au 1er étage d'une maison creusoise. Salle d'eau commune. Cuisine équipée et salon mis à disposition des hôtes.

« La chambre des Roses » : 13 m², murs chaulés, parquet, vus sur le jardin et le hameau, 1 lit 2 pers.

« La chambre George Sand » : toile de Jouy, parquet, vus sur le jardin des propriétaires, 2 lits 1 pers., 16 m².

4/5, Linard - 23320 Bussière-Dunoise
Tél : 06 46 41 73 83

laparenthesedu23@orange.fr - www.lapetiteparenthesedu23.com

Glénic

23G0686 - Mr & Mme GOUNY



Tarifs

1 pers.	à partir de 75 €
2 pers.	à partir de 150 €
3 pers.	à partir de 200 €
4 pers.	à partir de 250 €
Table	28 €/rés.

4 pers. 2 Ch.

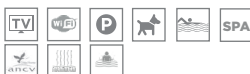

Maison indépendante avec suite familiale « Les Hirondelles » pour 2/4 personnes. Espace de balnéothérapie privé avec spa, sauna, jacuzzi et hammam. Équipement bébé. Piscine chauffée de mai à fin septembre.

Le Boucheteau - 23380 Glénic
Tél : 05 55 51 21 31 - 06 83 03 14 44

lillane.gouny@wanadoo.fr - www.vacances-bien-etre-glenic.com



La Brionne

Mr & Mme VAREILLAUD



Tarifs

1 pers.	32 €
2 pers.	44 €
3 pers.	56 €
4 pers.	68 €
Table	20 €/réserv.

4 pers. - 1 Ch.



« Le Doucoin »

Cécile et Dominique vous accueillent dans leur maison contemporaine. Une suite de 4 personnes (2 lits 1 pers.) ainsi qu'une chambre (1 lit 2 pers.) en rez-de-chaussée, salle de bains, WC, salon privé.

Maufanges - 23000 La Brionne
Tél : 06 19 01 50 96
dvareillaud@orange.fr

Les chambres d'hôtes



La Saunière

Mme ZEN



Tarifs

1 pers.	70 €
2 pers.	75 €
3 pers.	85 €
4 pers.	95 €
- de 2 ans	GRATUIT

4 pers. - 2 Ch.



Maison indépendante rénovée : salon, kitchenette pour petits-déjeuners. À l'étage : 1 suite Ch.1 (1 lit 2 pers. + TV), Ch.2 (2 lits 1 pers. + lit parapluie). Salle de bain avec toilette sèche. Terrasse. Grand parc arboré à votre disposition.

Tarifs dégressifs à partir de 3 nuits.

20, La Mazeire - 23000 La Saunière
Tél : 06 87 07 91 76 - 05 55 80 00 94
chantal.zen@sfr.fr

Montaigut-le-Blanc

Mr & Mme SCHLICHTER



Tarifs

1 pers.	90/140 €
2 pers.	100/140 €
3 pers.	170 €
4 pers.	200 €
Table	-

8 pers. - 3 Ch.



« La Bonneterie »

Demeure construite en 1848.

3 Chambres : Ch.1 (1 lit 2 pers., salle d'eau, WC), Ch.2 (1 lit 2 pers., Salle de bains, WC), Ch.3 suite familiale (3 lits 2 pers., salle d'eau, WC).

Rez-de-chaussée : salon et salle à manger.

Équipement bébé. Départ de circuit VTT.

25 Rue des Écoles - 23320 Montaigut-le-Blanc
Tél : 05 55 81 77 46
contact@la-bonneterie.fr - www.la-bonneterie.fr

Saint-Éloi

Mme ROBE



Tarifs

1 pers.	60 €
2 pers.	60 €
3 pers.	-
4 pers.	-
Table	-

2 pers. - 1 Ch.



Au cœur d'un paysage verdoyant, maison récemment rénovée. À l'étage : Ch.1 (1 lit 2 pers.) avec salle d'eau, WC indépendant.

Ouvert toute l'année.

Faucoutance - 23000 Saint-Éloi
Tél : 05 55 41 60 59 - 06 70 46 71 87
michelle.robe@wanadoo.fr

Saint-Éloi

23G2301 - Mr & Mme BLEUF

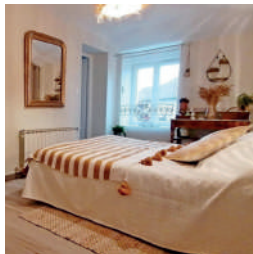

Tarifs

1 pers.	60 €
2 pers.	70 €
Table	20 €

2 pers. - 1 Ch.



« Les Genêts »

Chambre d'hôtes à l'étage avec 1 lit 2 pers. Possibilité de mettre un lit parapluie pour bébé ou jeune enfant. Salle d'eau privative avec douche. Parking privé et garage pour moto, vélos et matériel de pêche.

10, Le Masrougier - 23000 Saint-Éloi
Tél : 06 88 98 46 18 - 06 17 92 22 81
louclen03@yahoo.fr



Les chambres d'hôtes

Saint-Sulpice-le-Guérétois

Mr & Mme SIGNAMARCHEIX



Tarifs

1 pers.	70/80 €
2 pers.	70/80 €
3 pers.	-
4 pers.	-
Table	-

4 pers. - 2 Ch.



2 chambres : une au 2ème étage avec 1 lit 2 pers. Une autre chambre au 1er étage qui comprend 1 lit 2 pers. Salle de bain avec baignoire, lavabo et WC au 1er étage, commune aux 2 chambres. Chambre au 1er étage ouverte toute l'année. Chambre au 2ème étage ouverte de mai à septembre. Piscine à disposition en été, à partager avec les propriétaires.

Montlevade - 23000 Saint-Sulpice-le-Guérétois
Tél : 06 60 15 62 66 - 06 37 15 87 27
sylviesigna@hotmail.fr

Saint-Vaury

Mr & Mme LOWE-RATTRAY



Tarifs

1 pers.	55/60 €
2 pers.	70 €
3 pers.	80 €
4 pers.	-
Table	15 €/réserv.

7 pers. - 3 Ch.



Site comprenant 3 hébergements. « La Grange », « Le gîte au Chez » ainsi qu'une roulotte. Au total, 3 chambres sont disponibles : Ch.1 (1 lit 2 pers.), Ch.2 (2 lits 1 pers.), Ch.3 (1 lit 2 pers. + 1 lit 1 pers.), roulotte : 1 lit 2 pers., toilettes sèches à l'extérieur. Équipement bébé. Table de ping-pong. Accueil chevaux possible.

Le Chez - 23320 Saint-Vaury
Tél : 05 55 80 48 33

giteachez@wanadoo.fr - www.giteachez-homestead.com

Saint-Vaury

23G0661 - Mr & Mme RIEDINGER



Tarifs

1 pers.	à partir de 84 €
2 pers.	à partir de 94 €
3 pers.	à partir de 124 €
4 pers.	159 €
Table	30 €/réserv.

14 pers. - 5 Ch.



Ancien domaine datant de 1675 du Conte de la Jarrige. Site comprenant plusieurs bâtiments. Au total, 5 chambres, 5 salles d'eau et 5 WC. Parc arboré et fleuri. Piscine chauffée et enterrée.

La Jarrige - 23320 Saint-Vaury
Tél : 06 86 54 95 17

info@domainedelajarrige.fr - www.domainedelajarrige.fr

Saint-Vaury

Mme MARISA



Tarifs

1 pers.	45 €
2 pers.	47/50 €
3 pers.	-
4 pers.	-
Table	-

6 pers. - 3 Ch.



« Village de vie »
Une chambre double avec salle de bains privative avec possibilité d'avoir un lit supplémentaire, une chambre double avec salle de bains privative sur palier et une chambre avec lits jumeaux avec salle de bain privative sur palier.

2 Lieu-dit Ribier - 23320 Saint-Vaury
Tél : 07 63 20 87 39

plumedecerise@gmail.com

Les chambres d'hôtes



Sainte-Feyre

23G0909 - Mr & Mme LEYRAT

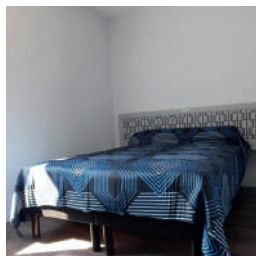

Tarifs

1 pers.	45 €
2 pers.	55 €
3 pers.	-
4 pers.	-
Table	-

6 pers. - 3 Ch.



Maison disposant de 3 chambres (3 lits de 2 pers. avec lit bébé sur demande) avec salle d'eau et WC privatifs. Terrain clos (salon de jardin, chaises longues).

20, Voust - 23000 Sainte-Feyre
Tél : 05 55 81 35 26 - 06 49 95 28 83
jeanegouba@yahoo.fr

Sainte-Feyre

Mme TSCHIRHART

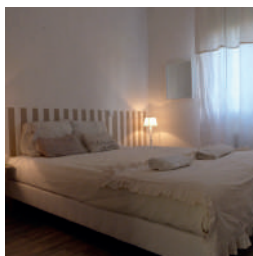

Tarifs

1 pers.	35/40 €
2 pers.	-
3 pers.	-
4 pers.	-
Table	-

4 pers. - 2 Ch.



« Les Monts d'Emma »
2 chambres avec 1 lit 2 personnes avec coin repas à disposition (micro-ondes, réfrigérateur). WC dans le couloir menant aux chambres. 1 salle de bains commune aux deux chambres.

60, Meyrat - 23000 Sainte-Feyre
Tél : 06 33 63 66 84
anou-23@hotmail.fr

Savennes

Mme BARNOUIN

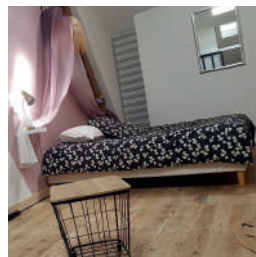

Tarifs

1 pers.	70 €
2 pers.	75 €
3 pers.	-
4 pers.	-
Table	-

2 pers. - 1 Ch.

Au cœur du village de Savennes, une chambre nommée « Le Petit Puy » de 30 m² indépendante avec salle de bain (douche, WC, lavabo) et d'un coin cuisine (four, frigo, bouilloire, grille-pain, cafetière). Pas de télévision.
Terrasse : salon de jardin, barbecue, chaises longues.

39, Rue des Écoles - 23000 Savennes
Tél : 06 32 86 14 04
barnouinlaure@gmail.com



©Chris Brookes Photography
Point de vue : Puy de Gaudy (23000 - Sainte-Feyre)

Les locations de vacances

Ajain

23G1087 - Mme LOUIS



Tarifs

WE2	-
WE3	250 €
BS	350 €
MS	440 €
HS	550 €
THS	620 €

6 pers. - 2 Ch.



Maison indépendante. Rez-de-chaussée : séjour, coin cuisine, salon, WC, salle de jeux et détente, mezzanine. Étage : Ch.1 (1 lit 2 pers.), Ch.2 (1 lit 2 pers.) + mezzanine (2 lit 1 pers.), salle d'eau, WC. Équipement bébé. Terrain ombragé.

Rameix - 23380 Ajain

Tél : 05 55 61 50 15

reservation@creuselocationsgites.fr

Anzême

Mr & Mme TINGAUD



Tarifs

WE2	290 €
WE3	360 €
BS	480 €
MS	520 €
HS	570 €
THS	590 €

8 pers. - 4 Ch.



Maison mitoyenne à une grange. Rez-de-chaussée : cuisine intégrée, séjour, salon, WC. Étage 1 : 2 chambres (2 lits 2 pers.), salle d'eau, WC, salon. Étage 2 : 2 chambres (1 lit 2 pers. + 2 lits 1 pers.), salle d'eau. Jardin clos de 1200 m², terrasse couverte. Ouvert de mars à décembre.

7, Busserolles - 23000 Anzême

Tél : 05 55 52 43 17 - 06 20 21 76 36

www.sejour-en-creuse.com - colting23@gmail.com

Anzême

23G763 - Mme JOLIVET



Tarifs

WE2	180 €
WE3	200 €
BS	250 €
MS	250 €
HS	380 €
THS	400 €

6 pers. - 3 Ch.



Maison mitoyenne avec un terrain clos. Rez-de-chaussée : cuisine, séjour, salle d'eau et WC. Étage : Ch.1 (1 lit 2 pers.), Ch.2 (2 lits 1 pers.), Ch.3 (1 lit 2 pers.). Ouvert d'avril à mi-novembre.

Birat - Anzême

Tél : 05 55 61 50 15

reservation@creuselocationsgites.fr

Anzême

Mme MALHERBE

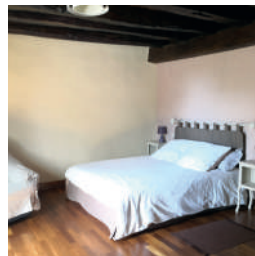

Tarifs

WE2	-
WE3	195 €
BS	270 €
MS	320 €
HS	400 €
THS	420 €

6 pers. - 3 Ch.



Maison mitoyenne dans le bourg. Rez-de-chaussée : cuisine, salle de bains, WC. Étage : Ch.1 (1 lit 2 pers. + 1 lit bébé), Ch.2 en mezzanine (1 lit 2 pers.), Ch.3 (2 lits 1 pers.). Équipement bébé sur demande.

Espace extérieur : cours fermées.

Ouvert du 09/04/22 au 05/11/22.

10, Le Vignaud - 23000 Anzême

Tél : 06 21 31 11 69

gite.levignaud@gmail.com - www.gites-3lacs-creuse-jimdafree.com

Les locations de vacances



Bussière-Dunoise

Mme AURICHE



Tarifs

WE2	-
WE3	-
BS	605 €
MS	730 €
HS	830 €
THS	830 €

4 pers. - 2 Ch.



Maison indépendante.

Rez-de-chaussée : cuisine, séjour, salon avec convertible, salle de bain, WC. Ch.1 (1 lit 2 pers.), véranda. Étage : Ch.2 (1 lit 2 pers. + 1 lit bébé). Équipement bébé. Parc de 4000 m². Piscine couverte accessible de fin avril à fin septembre. Étang à proximité, pêche, 2 VTT mis à disposition.

7, Route de Saint-Vaury - 23320 Bussière-Dunoise
Tél : 06 30 56 13 17

malinou23@gmail.com - www.gite-lescharmettes-creuse.com

Bussière-Dunoise

Mr & Mme HIVONNET



Tarifs

WE2	260 €
WE3	375 €
BS	-
MS	840 €
HS	840 €
THS	840 €

9/13 pers. - 4 Ch.



Gîte « Les Coussières »

Au 1er étage, pièce spacieuse comprenant une cuisine, un salon avec son coin repas, un sas et une salle de bain et des toilettes.

WiFi gratuit au chalet d'accueil.

Les Couperies Basses - 23320 Bussière-Dunoise
Tél : 06 30 69 36 70 - 05 87 56 00 81
www.camping-la-chevauchee.fr

Bussière-Dunoise

23G31 - Mme DESHAIRES

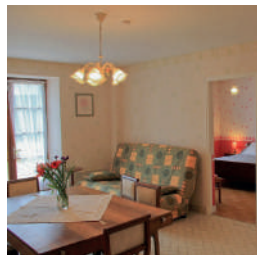

Tarifs

WE2	123 €
WE3	185 €
BS	225 €
MS	275 €
HS	375 €
THS	380 €

4 pers. - 2 Ch.



Maison indépendante en rez-de-chaussée.

Cuisine, séjour, Ch.1 (1 lit 2 pers. + 1 lit bébé), Ch.2 (1 lit 2 pers.), salle d'eau, WC.

Garage, terrasse, terrain attenant non clos de 700 m².

Ouvert d'avril à octobre.

4, La Jaugeix - 23320 Bussière-Dunoise
Tél : 05 55 61 50 15
reservation@creuselocationsgites.fr

Bussière-Dunoise

23G1518 - Mr CHARLES



Tarifs

WE2	250 €
WE3	290 €
BS	400 €
MS	400 €
HS	550 €
THS	600 €

7 pers. - 3 Ch.



« La Maison du Marchois »

Au rez-de-chaussée : salon, cuisine, WC indépendant, buanderie, local pour matériel de pêche.

Au 1er étage : 2 chambres avec chacune 1 lit 2 pers., salle d'eau avec douche, baignoire et WC séparés. Au 2nd étage, 1 chambre avec 3 lits 1 pers., salle d'eau avec douche, WCV séparés. Garage fermé.

8, Les Ternes - 23320 Bussière-Dunoise
Tél : 05 55 61 50 15
reservation@creuselocationsgites.fr

Les locations de vacances

Bussière-Dunoise

Mr LAMOULINE

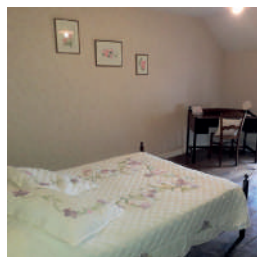

Tarifs

WE2	-
WE3	-
BS	455 €
MS	525 €
HS	595 €
THS	595 €

6 pers. - 3 Ch.



Maison de pays chaleureuse indépendante.

Au rez-de-chaussée : salle à manger, salon, cuisine, salle de bain et WC.

À l'étage : 3 chambres spacieuses avec au total 2 lits 2 pers. et 2 lits 1 pers.

Lit parapluie et chaise haute à disposition si besoin.

Salon de jardin, barbecue à disposition.

1, Linard - 23320 Bussière-Dunoise
Tél : 06 04 46 15 10 - 06 28 82 41 09

Glénic

Mme HUMBERT



Tarifs

WE2	165/275 €
WE3	210/330 €
BS	290/400 €
MS	290/400 €
HS	430/550 €
THS	430/550 €

4-8 pers. - 4 Ch.



« La Maison Rouge »

Maison indépendante.

Cuisine équipée, salon, salle à manger, WC, salle d'eau. À l'étage : 4 chambres (2 avec 1 lit 2 pers. et 2 avec 2 lits 1 pers.), salle d'eau et WC.

Terrain attenant.

8, Villemôme - 23380 Glénic
Tél : 05 55 81 94 59 - 06 82 39 75 56

humbert.andre@club-internet.fr - www.giteencreuse.fr

Glénic

23MS00053 - Mme DALOT



Tarifs

WE2	-
WE3	-
BS	-
MS	430 €
HS	530 €
THS	530 €

6 pers. - 3 Ch.



Ancien moulin rénové en bord de Creuse.

Rez-de-chaussée : cuisine indépendante, salon, salle de bains, WC.

À l'étage : Ch.1 (1 lit 2 pers.), Ch.2 (2 lits 1 pers.), Ch.3 (1 lit 2 pers.), salle de jeux, salle de bain, WC.

Terrasse et parc au bord de l'eau.

Ouvert du 01/03 au 31/10.

2, Le Moulin Neuf - 23380 Glénic
Tél : 05 55 52 78 13
marie-france.dalot@wanadoo.fr

Glénic

23G826 - Mr & Mme GOUNY



Tarifs

WE2	1100 €
WE3	1300 €
BS	1800 €
MS	1800 €
HS	1800 €
THS	1800 €

15 pers. - 7 Ch.



« Le Grand Chêne »

Authentique maison de maçons creusois. 7 chambres (4 lits 2 pers. + 7 lits 1 pers. + 1 lit bébé), séjour avec cheminée, salle de jeux. 3 douches, 5 WC. Garage, jardin arboré.

Piscine de 50 m² commune chauffée de mai à octobre.

Le Boucheteau - 23380 Glénic
Tél : 05 55 51 21 31 - 06 83 03 14 44

lillane.gouny@wanadoo.fr - www.vacances-bien-etre-glenic.com

Les locations de vacances



Glénic

23G1204 - Mr & Mme GOUNY



Tarifs

WE2	900 €
WE3	1100 €
BS	1400 €
MS	1400 €
HS	1400 €
THS	1400 €

8 pers. - 5 Ch.



« Les Naïades »

Gîte de remise en forme par balnéo.

5 chambres personnalisées (6 lits 1 pers. et 2 lits 2 pers.), 4 WC. Équipement bébé. Garage, jardin.

Piscine de 50 m² commune, chauffée de mai à octobre. Possibilité de louer le gîte Le Grand Chêne et Les Naïades simultanément pour grande capacité.

Le Boucheteau - 23380 Glénic
Tél : 05 55 51 21 31 - 06 83 03 14 44

lilliane.gouny@wanadoo.fr - www.vacances-bien-etre-glenic.com



Guéret

23G1262 - Mme BALBON



Tarifs

WE2	-
WE3	-
BS	310 €
MS	370 €
HS	420 €
THS	450 €

6 pers. - 3 Ch.



« La Ferme du Verger »

Maison indépendante.

Rez-de-chaussée : cuisine, salon, Ch.1 (1 lit 2 pers.), salle d'eau, WC. À l'étage : Ch.2 (1 lit 2 pers.), Ch.3 (2 lits 1 pers.), salle d'eau, WC.

Terrasse couverte, jardin arboré et fleuri. Garage.

4 Le Verger - 23000 Guéret
Tél : 05 55 61 50 15

reservation@creuselocationsgites.fr



Guéret

Mme DIONNET

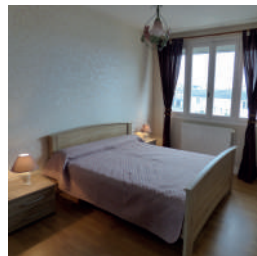

Tarifs

WE2	-
WE3	-
BS	280 €
MS	280 €
HS	280 €
THS	280 €

4 pers. - 2 Ch.



Appartement au 2ème étage situé au cœur du centre ville.

Cuisine, salon, Ch.1 (1 lit 2 pers.), Ch.2 (1 lit 2 pers.), Salle d'eau, WC.

2 bis, Rue de Rochefort - 23000 Guéret
Tél : 05 55 80 15 44 - 06 15 10 46 31
mdionnet@hotmail.fr



Guéret

Mr FIEDLER



Tarifs

WE2	150 €
WE3	175 €
BS	320 €
MS	320 €
HS	320 €
THS	320 €

4 pers. - 2 Ch.



Appartement de 83 m² au 1er étage avec balcon.

Grande pièce de vie avec cuisine américaine, salon, Ch.1 (1 lit 2 pers.), Ch.2 (1 lit 2 pers.), salle de bain, WC.

1 Avenue Louis Laroche - 23000 Guéret
Tél : 06 12 86 41 86
frederic.fiedler@orange.fr



Les locations de vacances

Guéret

Mme MARGNE

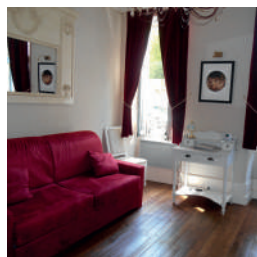

Tarifs

WE2	150 €
WE3	-
BS	300 €
MS	300 €
HS	320 €
THS	320 €

2 pers. - 1 Ch.



Studio 2 pièces, ambiance 19ème en rez-de-chaussée, au cœur du centre-ville.

Cuisine et séjour avec convertible.

Petit déjeuner à disposition.

21, Rue du Prat - 23000 Guéret
Tél : 05 55 81 10 75 - 06 89 28 20 88

imargne@gmail.com - www.imargne.wixsite.com/locationgueret

Guéret

Mme MARGNE



Tarifs

WE2	150 €
WE3	-
BS	320 €
MS	320 €
HS	350 €
THS	350 €

2 pers. - 1 Ch.



Studio 2 pièces de charme, en rez-de-chaussée, à deux pas du centre-ville.

Cuisine et séjour avec convertible.

Petit déjeuner à disposition.

2 bis, Allée du Chanoine Plazonet - 23000 Guéret
Tél : 05 55 81 10 75 - 06 89 28 20 88

imargne@gmail.com - www.imargne.wixsite.com/chanoine-gueret

Guéret

Mme ROBE



Tarifs

WE2	140 €
WE3	170 €
BS	280 €
MS	280 €
HS	340 €
THS	340 €

2 pers. - 1 Ch.



Studio dans un immeuble calme.

Salon, canapé convertible, cuisine équipée, salle d'eau et WC.

27 Rue de Rochefort - 23000 Guéret
Tél : 05 55 41 60 59 - 06 70 46 71 87
michelle.robe@wanadoo.fr

Guéret

Mme FLOIRAT



Tarifs

WE2	700 €
WE3	1050 €
BS	1400 €
MS	1600 €
HS	1800 €
THS	1800 €

6/14 pers. - 7 Ch.



Villa grande capacité avec piscine chauffée couverte (d'avril à octobre) dans un quartier calme sur terrain clos. Rez-de-chaussée : Ch.1 (1 lit 2 pers.), Ch.2 (1 lit 2 pers.), Ch.3 (1 lit 2 pers.), 1 salle de bain balnéo, douche et WC. À l'étage : Ch.4 (1 lit 2 pers.), Ch.5 (1 lit 2 pers.), Ch.6 (2 lits 1 pers.) communicante avec Ch.7 (1 lit 2 pers.), 1 salle de bain, WC. 2 cuisines, terrasses.

2, Rue Germaine Lalo - 23000 Guéret
Tél : 06 85 86 50 87
villalormoniegueret.ellohaweb.com - vfloirat1213@gmail.com

Les locations de vacances



Jouillat

Mr & Mme LAMBERT



Tarifs

WE2	290 €
WE3	340 €
BS	450 €
MS	500 €
HS	600 €
THS	600 €

4-6 pers. - 2 Ch.



« Les 2 coqs »

Gîte de charme. Salon avec convertible. Ch.1 (2 lits 1 pers.), Ch.2 (1 lit 2 pers.). Terrasse privée, parc paysager avec étang de pêche, terrain de pétanque, aire de jeux. Équipement bébé.

Villelot - 23220 Jouillat
Tél : 06 22 82 17 62

lepredesvergnés@yahoo.fr - www.lepredesvergnés.com

Jouillat

Mr & Mme LAMBERT



Tarifs

WE2	750 €
WE3	850 €
BS	1100 €
MS	1200 €
HS	1250 €
THS	1250 €

9 pers. - 3 Ch.



« La vache et le prisonnier »

Grand gîte bien être. Grande pièce à vivre avec cheminée. Au rez-de-chaussée : Ch.1 (1 lit 2 pers.). À l'étage : Ch.2 (1 lit 2 pers. + 1 lit 1 pers.), Ch.3 (4 lits 1 pers.), 2 salles d'eau. Espace spa privé. Terrasse privée, parc avec étang de pêche, terrain de pétanque, aire de jeux. Équipement bébé.

Villelot - 23220 Jouillat
Tél : 06 22 82 17 62

lepredesvergnés@yahoo.fr - www.lepredesvergnés.com

Jouillat

Mr & Mme LAMBERT



Tarifs

WE2	290 €
WE3	340 €
BS	400 €
MS	500 €
HS	600 €
THS	600 €

4 pers. - 2 Ch.



« La maison des 3 petits cochons »

Gîte de charme indépendant. Pièce de vie avec cuisine équipée, coin salon/repas, salle d'eau, WC. À l'étage : Ch.1 (1 lit 2 pers.), Ch.2 (2 lits 1 pers.). Jardin privatif, aménagé. Parc avec étang de pêche, terrain de boules, aire de jeux. Équipement bébé.

Villelot - 23220 Jouillat
Tél : 06 22 82 17 62

lepredesvergnés@yahoo.fr - www.lepredesvergnés.com

Jouillat

Mr & Mme LAMBERT



Tarifs

WE2	250 €
WE3	290 €
BS	300 €
MS	350 €
HS	500 €
THS	500 €

4 pers. - 1 Ch.



« La Canardière », cabane de pêche de 32 m².

Rez-de-chaussée : séjour, cuisine, coin salon, avec canapé convertible. À l'étage : chambre en mezzanine (1 lit 2 pers.). Vue panoramique sur l'étang. Terrain de boules, aire de jeux.

Villelot - 23220 Jouillat
Tél : 06 22 82 17 62

lepredesvergnés@yahoo.fr - www.lepredesvergnés.com

Les locations de vacances

Jouillat

Mme MATHURIN

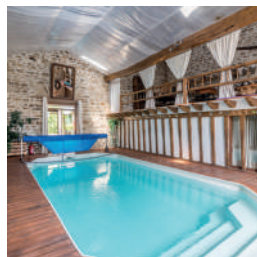

Tarifs

WE2	260 €
WE3	400 €
BS	-
MS	623 €
HS	812 €
THS	1064 €

4 pers. - 2 Ch.



« La Mésou Neuve »

Ancienne ferme de caractère de 140 m² de plain pied. Pièce de vie, cuisine, salon. Ch.1 (1 lit 2 pers.), salle d'eau + WC. Second salon avec cheminée (2 lits 1 pers.). Piscine intérieure chauffée d'avril à octobre. Espace extérieur : cour fermée, terrasse couverte. Étang pour pêche. Ouvert d'avril à octobre.

Péchadoire - 23220 Jouillat
Tél : 05 55 61 10 56 - 06 71 26 12 99
n.mathurin.nm@gmail.com

La Chapelle-Taillefert

23G1294 - Mr TALABOT



Tarifs

WE2	160 €
WE3	190 €
BS	230 €
MS	280 €
HS	330 €
THS	360 €

6 pers. - 3 Ch.



Maison indépendante.

Rez-de-chaussée : cuisine, séjour, salon.
À l'étage : Ch.1 (1 lit 2 pers.), Ch.2 (2 lits 1 pers.), Ch.3 (1 lit 2 pers.).

Terrasses dont une couverte.

19, Le Monthuoud - 23000 La Chapelle-Taillefert
Tél : 05 55 61 50 15
reservation@creuselocationsgites.fr

La Saunière

23G1523 - Mr ARLETTAZ

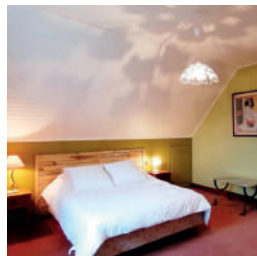

Tarifs

WE2	-
WE3	360/400 €
BS	430 €
MS	500 €
HS	650 €
THS	650 €

8 pers. - 4 Ch.



« La Maison des Bois »

Au rez-de-chaussée : salon, séjour et cuisine équipée. Ch.1 (1 lit 2 pers.), Ch. 2 (2 lits 1 pers.). Salle de bain avec baignoire et douche à l'italienne. WC indépendant. À l'étage : 2 chambres avec 1 lit 2 pers. et salle d'eau.

Stockage vélo et matériel de pêche.

6, Route de Saint-Yrieix - 23000 La Saunière
Tél : 06 11 14 20 14
alainetmarino@gmail.com

La Saunière

23G1520

Mr & Mme BOURDU-DUMONTER

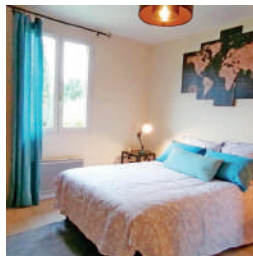

Tarifs

WE2	-
WE3	180/200 €
BS	245 €
MS	295 €
HS	295 €
THS	350 €

6 pers. - 3 Ch.



« La Maison de Cazut »

Maison indépendante de plain-pied avec terrain attenant.

Ch.1 (1 lit 2 pers.), Ch.2 (1 lit 2 pers.), Ch.3 (1 lit 2 pers.).
Salle de bain et WC indépendants.

Parking et abris disponible pour vélos et matériel de pêche.

2, Le Méry - 23000 La Saunière
Tél : 06 32 16 75 73
alainbourdu@gmail.com

Les locations de vacances



Peyrabout

23G1189 - Mr BOUCHARDY



Tarifs

WE2	210 €
WE3	220 €
BS	230 €
MS	285 €
HS	400 €
THS	400 €

6 pers. - 3 Ch.



Maison mitoyenne « La Maison de Clémence »

Rez-de-chaussée : séjour, cuisine, salon.

À l'étage : Ch.1 (1 lit 2 pers.) communicante avec la deuxième chambre (1 lit 2 pers.), Ch.3 (1 lit 2 pers.).

Jardin clos.

Le Bourg - 23000 Peyrabout
Tél : 05 55 61 50 15
reservation@creuselocationsgites.fr

Peyrabout

23G1350 - Mr COURSAGET



Tarifs

WE2	200 €
WE3	250 €
BS	310 €
MS	310 €
HS	380 €
THS	420 €

5 pers. - 3 Ch.



Gîte de caractère.

Rez-de-chaussée : cuisine, salon, séjour, coin couchage (1 pers.), salle d'eau, WC.

À l'étage : 3 chambres (1 lit 2 pers., 2 lits 1 pers.), salle d'eau, WC.

Terrain attenant non clos.

Pétillot - 23000 Peyrabout
Tél : 05 55 61 50 15
reservation@creuselocationsgites.fr

Peyrabout

Mr & Mme PETIOT



Tarifs

WE2	-
WE3	200 €
BS	300 €
MS	300 €
HS	320 €
THS	320 €

4 pers. - 1 Ch.



Joli chalet en bois sur terrain de 2000 m².

Rez-de-chaussée : séjour-salon, coin cuisine, salle de bain, WC.

Mezzanine : Ch.1 avec 1 lit 2 pers.

Ouvert à partir d'avril.

2, Rue Bellevue - 23000 Peyrabout
Tél : 06 03 52 41 32 - 05 55 52 35 67
cricri23.petiot@gmail.com

Saint-Christophe

23G1321 - Mr MAISONNIAUD



Tarifs

WE2	350/400 €
WE3	420/500 €
BS	635 €
MS	700 €
HS	700 €
THS	900 €

7-12 pers. - 5 Ch.



Gîte de pêche indépendant, étang privé de 3 ha à 1 km du gîte, pêche no-kill.

Rez-de-chaussée : séjour, salon, cuisine, salle d'eau, WC. À l'étage : Ch.1 (1 lit 2 pers.), Ch.2 (2 lits 1 pers.), Ch.3 (1 lit 2 pers. et 1 lit 1 pers.), Ch.4 (2 lits 1 pers.), Ch.5 (1 lit 2 pers. et 1 lit 1 pers.).

Terrasse. Terrain de 2000 m².

13, Le Masgiral - 23000 Saint-Christophe
Tél : 05 55 61 50 15
reservation@creuselocationsgites.fr

Les locations de vacances

Saint-Christophe

Mr MENUT

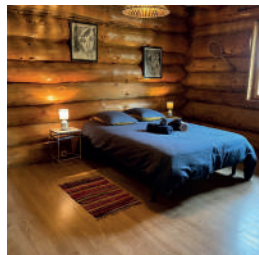

Tarifs

Nuit à partir de 130 €

9 pers. - 3 Ch.



« Le Chalet de Flo »

Chalet en rondins composé de trois chambres. Ch.1 (1 lit 2 pers), Ch.2 (1 lit 2 pers.), Ch.3 (2 lits 2 pers. + 1 lit 1 pers).

Chauffage poêle à bois.

13, Le Masgiral - 23000 Saint-Christophe
Tél : 06 20 82 35 73
flo.sit@hotmail.fr

Saint-Éloi

23G1392 - SCI du Massebrot



Tarifs

WE2	260 €
WE3	310 €
BS	440 €
MS	440 €
HS	440 €
THS	440 €

4 pers. - 2 Ch.



« Atol » : maison indépendante.

Rez-de-chaussée : cuisine, séjour, salon.

À l'étage, Ch.1 (2 lits 1 pers.), Ch.2 (1 lit 2 pers.).

Terrain clos de 200 m².

Gîte qualifié éco gestes, jacuzzi, sauna.

2, chez Redon - 23000 Saint-Éloi
Tél : 05 55 61 50 15
reservation@creuselocationsgites.fr

Saint-Fiel

23G1035 - Mme BEAUPLET



Tarifs

WE2	310 €
WE3	310 €
BS	310 €
MS	310 €
HS	330 €
THS	390 €

4 pers. - 2 Ch.



Maison indépendante.

Rez-de-chaussée : séjour, coin repas et salon (poêle à bois), WC.

À l'étage : Ch.1 (1 lit 2 pers.), Ch.2 (1 lit 2 pers. + 1 lit bébé), salle d'eau, WC.

Terrasse, terrain attenant clos de 220 m². Local vélos.

Prêt de 2 VTT. Possibilité accueil chevaux.

10, Lardillot - 23000 Saint-Fiel
Tél : 05 55 61 50 15
reservation@creuselocationsgites.fr

Saint-Léger-le-Guérétois

23G1476 - Mr COUTURIER



Tarifs

WE2	300 €
WE3	350 €
BS	400 €
MS	500 €
HS	550 €
THS	550 €

7 pers. - 3 Ch.



Maison indépendante. Rez-de-chaussée : séjour, salon ouvert avec cuisine, salle d'eau, WC. À l'étage : Ch.1 (1 lit 2 pers.), Ch.2 (1 lit 2 pers.), Ch.3 (1 lit 2 pers. + 1 lit 1 pers.), salle de bain, WC et salle d'eau avec WC.

Terrain non attenant de 850 m².

23, La Loze - 23000 Saint-Léger-le-Guérétois
Tél : 05 55 61 50 15
reservation@creuselocationsgites.fr

Les locations de vacances



Saint-Sulpice-le-Guérétois

23G1355 - Mr & Mme MARTINEZ

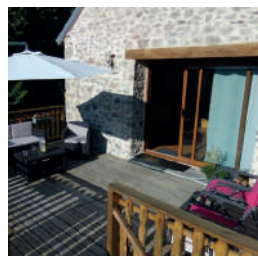

Tarifs

WE2	300 €
WE3	320 €
BS	380 €
MS	380 €
HS	450 €
THS	600 €

4 pers. - 2 Ch.



« Au clair de la lune »

Maison mitoyenne. Rez-de-chaussée surélevé : séjour, salon (convertible, insert), cuisine, salle d'eau, WC.

Étage : Ch.1 (2 lits 1 pers. jumelables), mezzanine (2 convertibles). Terrasse bois. Jardin clos. Prêt de vélos.

Theix - 23000 Saint-Sulpice-le-Guérétois
Tél : 06 80 15 32 16 - 05 55 51 07 71
armartinez@wanadoo.fr

Saint-Vaury

23G1252 - Mme CHAPUT



Tarifs

WE2	800 €
WE3	1000 €
BS	1200 €
MS	1200 €
HS	1800 €
THS	2300 €

15 pers. - 6 Ch.



Maison indépendante du XIXème siècle de 300 m².

Rez-de-chaussée : grande cuisine.

Étage 1 : Ch.1 (1 lit 2 pers.), Ch.2 (1 lit 2 pers.), Ch.3 (4 lits 1 pers.). Étage 2 Ch.1 (1 lit 2 pers.), Ch.2 (1 lit 2 pers.), Ch.3 (3 lits 1 pers.).

Cour privée. Grande terrasse. Piscine enterrée et couverte.

Dompeix - 23320 Saint-Vaury
Tél : 05 55 80 26 39 - 06 08 66 87 35
info@gitedes3cornes.fr - www.gitedes3cornes.fr

Saint-Vaury

23G570 - Commune de Saint-Vaury



Tarifs

WE2	241 €
WE3	291 €
BS	338 €
MS	388 €
HS	572 €
THS	669 €

14 pers. - 3 Ch.



Maison indépendante.

Rez-de-chaussée : salle à manger, coin cuisine, espace détente, Ch.1 (1 lit 2 pers. + 1 lit 1 pers.), salle de bains, WC. À l'étage : Ch.2 (1 lit 2 pers. + 1 lit 1 pers.), 1 dortoir (8 lits 1 pers.), 2 salles d'eau, WC.

Équipement bébé : lit parapluie, chaise haute.

Cour attenante. Pêche en étang possible.

La Valette - 23320 Saint-Vaury
Tél : 05 55 80 20 17
secretariat.mairie@saint-vaury.fr - www.gite-saint-vaury.fr

Saint-Vaury

23G1240 - Mr DEVILETTE



Tarifs

WE2	900 €
WE3	1000/1100 €
BS	1200 €
MS	1500 €
HS	1800 €
THS	2800 €

15 pers. - 9 Ch.



Demeure située dans un domaine de 60 ha. 9 chambres (4 lits 2 pers. et 9 lits 1 pers.).

10 vélos, billard.

Pêche no-kill sur étangs (barques + gilets).

Piscine chauffée du 15/05 à fin septembre en fonction de la température.

Domaine de la Châtre - 23320 Saint-Vaury
Tél : 05 55 80 20 22 - 06 14 95 14 17
stephdevilette@sfr.fr - www.domainedelachatre.com

Les locations de vacances

Saint-Vaury

23G1529 - Mr DUBOIS

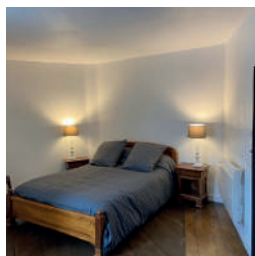

Tarifs

WE2	160 €
WE3	190/230 €
BS	260 €
MS	330 €
HS	380 €
THS	450 €

6 pers. - 4 Ch.



« Gîte Saint Michel »

Maison dans le bourg de Saint-Vaury.

Au rez-de-chaussée : salon séjour avec TV, cuisine équipée. À l'étage : 3 chambres avec chacune 1 lit 2 pers. 4ème chambre centrale et dessert les 3 autres. Ch. 4 : 1 lit 2 pers. Salle d'eau avec WC. Équipement bébé, local vélos ou matériel de pêche.

10 Rue des Puits - 23320 Saint-Vaury
Tél : 06 16 54 53 53
maisonsaintmichel23@gmail.com

Saint-Vaury

Mr & Mme LOWE-RATTRAY



Tarifs

WE2	160 €
WE3	225 €
BS	260 €
MS	340/370 €
HS	500 €
THS	500 €

4 pers. - 2 Ch.



« La Grange »

Maison mitoyenne sur deux niveaux.

Rez-de-chaussée : cuisine, salon (convertible).

À l'étage : Ch.1 (1 lit 2 pers.), Ch.2 (2 lits 1 pers.), salle d'eau, WC. Équipement bébé.

Table de ping-pong, basket et VTT.

Le Chez - 23320 Saint-Vaury
Tél : 05 55 80 48 33

giteauechez@wanadoo.fr - www.giteauechez.homestead.com

Saint-Vaury

Mr & Mme LOWE-RATTRAY



Tarifs

WE2	140 €
WE3	195 €
BS	220 €
MS	300/350 €
HS	440 €
THS	440 €

3 pers. - 1 Ch.



« Le gîte au Chez »

Maison indépendante sur 2 niveaux.

Rez-de-chaussée : cuisine, salon, salle d'eau, WC.

À l'étage : Ch.1 (1 lit 2 pers. + 1 lit 1 pers.). Équipement bébé.

Table de ping-pong, basket, VTT.

Le Chez - 23320 Saint-Vaury
Tél : 05 55 80 48 33

giteauechez@wanadoo.fr - www.giteauechez.homestead.com

Saint-Vaury

23G1390 - Mr & Mme RIEDINGER



Tarifs

WE2	à partir de 1000 €
WE3	1400 €
BS	1900 €
MS	1900 €
HS	2000 €
THS	2500 €

14 pers. - 6 Ch.



Site comprenant : 1 maison indépendante et plusieurs bâtiments.

Au total : 6 chambres, 6 salles d'eau, 6 WC.

Parc arboré et fleuri. Espace bien-être, piscine extérieure chauffée de mai à octobre, jacuzzi.

La Jarrige - 23320 Saint-Vaury
Tél : 06 86 54 95 17

info@domainedelajarrige.fr - www.domainedelajarrige.fr

Les locations de vacances



Saint-Vaury

23G1303 - Mr & Mme RIEDINGER

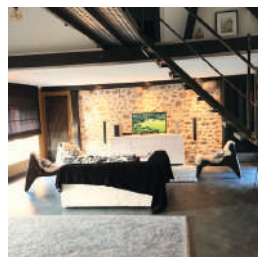

Tarifs

WE2	290 €
WE3	350 €
BS	390 €
MS	390 €
HS	490 €
THS	520 €

5 pers. - 2 Ch.



Gîte « Le Loft »

À l'étage : salon-séjour, cuisine, salle de bain, WC, dressing. Combles en mezzanine avec 2 chambres indépendantes : Ch.1 (1 lit 2 pers.), Ch.2 (3 lits 1 pers.). Local fermé pour motos et vélos.

La Jarrige - 23320 Saint-Vaury
Tél : 06 86 54 95 17

info@domainedelajarrige.fr - www.domainedelajarrige.fr

Saint-Vaury

23G1188 - Mr & Mme RIEDINGER

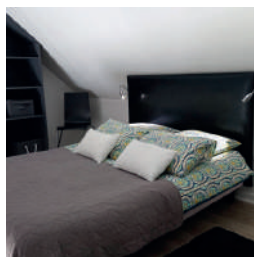

Tarifs

WE2	150 €
WE3	200 €
BS	280 €
MS	360 €
HS	460 €
THS	460 €

2 pers. - 1 Ch.



« Le Marronnier »

Salon-séjour, coin cuisine. Salle de eau-WC, chambre en mezzanine (1 lit 2 pers.). Terrasse privée avec barbecue.

Ouvert d'octobre à mai.

La Jarrige - 23320 Saint-Vaury
Tél : 06 866 54 95 17

info@domainedelajarrige.fr - www.domainedelajarrige.fr

Saint-Vaury

Mme VINZANT

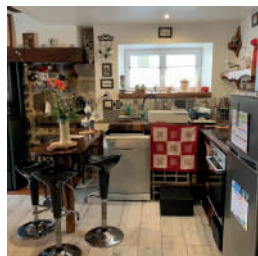

Tarifs

WE2	180 €
WE3	220 €
BS	350 €
MS	400 €
HS	500 €
THS	500 €

6 pers. - 3 Ch.



Maison indépendante.

Chambre 1 : 1 lit 2 personnes + 1 lit bébé. Chambre 2 : 1 lit 2 personnes. Chambre 3 : 1 lit 2 personnes. Espaces communs : lit double, canapé convertible, un canapé. Cuisine équipée, salon, salle à manger, salle de bains, WC, terrasse.

7 bis, Roches - 23320 Saint-Vaury
Tél : 06 22 94 59 50
nothalle.vinzant@orange.fr

Saint-Victor-en-Marche

23G712 - Mme REDON



Tarifs

WE2	-
WE3	-
BS	290 €
MS	300 €
HS	400 €
THS	430 €

5 pers. - 2 Ch.



Maison indépendante.

Rez-de-chaussée : séjour, coin cuisine (poêle insert), salon.

À l'étage : Ch.1 (1 lit 2 pers.), Ch.2 (1 lit 2 pers. + 1 lit 1 pers.), salle de bain, WC.

Équipement bébé sur demande.

Terrain de 1200 m² clos.

17, Ville - 23000 Saint-Victor-en-Marche
Tél : 05 55 61 50 15
reservation@creuselocationsgites.fr

Les locations de vacances

Saint-Victor-en-Marche

23G1001 - Mme VALADEAU



Tarifs

WE2	-
WE3	-
BS	290 €
MS	350 €
HS	400 €
THS	500 €

5 pers. - 3 Ch.



Maison indépendante.

Rez-de-chaussée : cuisine, séjour-salon, WC.

À l'étage : Ch.1 (1 lit 2 pers.), Ch.2 (1 lit 2 pers.), Ch.3 (1 lit 2 pers. + 2 lits bébé), salle d'eau, WC.

Cour close.

7, Rue de la Croix du Lac - 23000 Saint-Victor-en-Marche
Tél : 05 55 61 50 15
reservation@creuselocationsgites.fr

Saint-Victor-en-Marche

23G1493 - Mr LACOUQUE

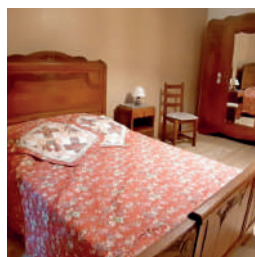

Tarifs

WE2	300 €
WE3	330 €
BS	430 €
MS	500 €
HS	650 €
THS	650 €

8 pers. - 4 Ch.



Maison indépendante.

Au rez-de-chaussée : cuisine équipée, salon, WC indépendant.

Au 1er étage : Ch.1 (1 lit 2 pers.), Ch.2 (1 lit 2 pers + 1 lit bébé), salle d'eau.

Au 2nd étage : Ch.3 (2 lits 1 pers.), Ch.4 (2 lits 1 pers.). Barbecue, salon de jardin, équipement bébé.

Les Petits Boueux - 23000 Saint-Victor-en-Marche
Tél : 05 55 61 50 15
reservation@creuselocationsgites.fr

Saint-Yrieix-les-Bois

23G1474 - Mme LABAR

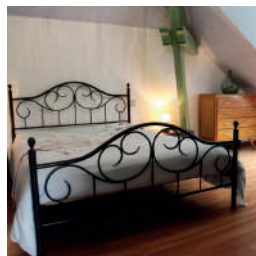

Tarifs

WE2	200 €
WE3	200 €
BS	340 €
MS	340 €
HS	400 €
THS	400 €

4 pers. - 2 Ch.



Logement de 85 m² situé à l'étage de la maison de la propriétaire. Entrée indépendante et privée.

Salon, cuisine, salle à manger.

Ch.1 (1 lit 2 pers.), Ch.2 (1 lit 2 pers.).

23, Tigoulet - 23000 Saint-Yrieix-les-Bois
Tél : 05 55 61 50 15
reservation@creuselocationsgites.fr

Savennes

23G1112 - Mme MERTENS



Tarifs

WE2	200 €
WE3	300 €
BS	340 €
MS	340 €
HS	520 €
THS	520 €

7 pers. - 4 Ch.



Maison indépendante.

Rez-de-chaussée : séjour, coin cuisine, coin salon. Ch.1 (1 lit 1 pers.), salle d'eau, WC.

À l'étage : Ch.2 (1 lit 2 pers.), Ch.3 (2 lits 1 pers.), Ch.4 (2 lits 1 pers.). Combles : salle d'eau et WC.

Terrain non clos privatif de 300 m².

Reillat - 23000 Savennes
Tél : 05 55 80 04 92 - 06 43 77 21 84
gite-reillat@orange.fr

Les locations de vacances



Savennes

Mme PEITER



Tarifs

WE2	-
WE3	-
BS	550 €
MS	550 €
HS	550 €
THS	550 €

8 pers. - 4 Ch.



« Alexandre »

Maison à étage.

Rez-de-chaussée : salon, séjour, salle à manger, coin cuisine. À l'étage : Ch.1 (1 lit 2 pers.), Ch.2 (1 lit 1 pers.), Ch.3 (1 lit 2 pers. + 1 lit 1 pers.), Ch.4 en mezzanine (2 lits 1 pers.). Lits faits à l'arrivée.

Ouvert de fin avril à fin octobre.

9, Les Vergnes - 23000 Savennes
Tél : 05 55 80 08 20
peiter.nicole@orange.fr

Savennes

Mme PEITER



Tarifs

WE2	-
WE3	-
BS	430 €
MS	430 €
HS	430 €
THS	430 €

3 pers. - 1 Ch.



Maison mitoyenne.

Rez-de-chaussée : séjour, coin cuisine (poêle à bois), coin détente (1 lit 1 pers.) + 1 lit de coin 1 pers. À l'étage : Ch.1 (1 lit 2 pers.), salle d'eau, WC. Mezzanine (1 lit 1 pers.). Jardin clos non attenant commun avec la propriétaire (3000 m²). Terrasse privée. Ouvert de fin avril à fin octobre. Lits faits à l'arrivée.

6, Les Vergnes - 23000 Savennes
Tél : 05 55 80 08 20
peiter.nicole@orange.fr

Savennes

Mr LUCANTIS



Tarifs

WE2	-
WE3	180 €
BS	290 €
MS	320 €
HS	390 €
THS	390 €

4 pers. - 2 Ch.



Gîte « La Louve »

Maison creusoise indépendante avec terrain clos.

Rez-de-chaussée : séjour avec coin cuisine équipée, salle d'eau et WC indépendant. À l'étage : Ch.1 (1 lit 2 pers.), Ch.2 (2 lits 1 pers. rapprochables).

Équipement bébé. Animaux acceptés sous conditions.

Terrain clos, barbecue, bains de soleil, salon de jardin.

26, Rue des Écoles - 23000 Savennes
Tél : 06 33 63 12 63
gitelalouve@free.fr

Retrouvez l'ensemble de l'offre hébergement dans les Monts de Guéret en flashant le QR Code :



Parc résidentiel de loisirs

La Chapelle-Taillefert

Mr & Mme DUCLUZEAU



Tarifs - Le Rocher

Nuitée	160 €
WE2	320 €
Semaine	1120 €
Forfait ménage	80 €

6 pers. - 3 Ch.



Chalet de 58 m². 3 chambres : 2 suites parentales (1 lit 2 pers.) avec TV, salle d'eau, WC. 3ème chambre avec lits superposés. Cuisine équipée, salle d'eau, WC. Terrasse avec équipements : jacuzzi, transats et barbecue. Piscine commune chauffée de mai à fin septembre et terrain de pétanque.

13, Le Breuil - 23000 La Chapelle-Taillefert
Tél : 06 74 63 91 23
contact@ecrindubreuil.com - www.ecrindubreuil.com

Mr & Mme DUCLUZEAU

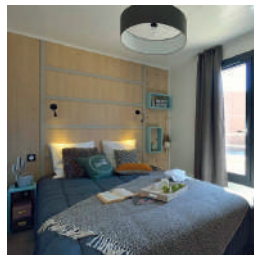

Tarifs - L'Opale

Nuitée	160 €
WE2	320 €
Semaine	1120 €
Forfait ménage	80 €

7 pers. - 3 Ch.



Chalet de 63 m². 3 chambres : 1 suite parentale (1 lit 2 pers.) avec TV, salle d'eau, WC. Chambre 2 : 2 lits 1 pers. Chambre 3 : 2 lits superposés + lit gigogne. Cuisine équipée, TV, salle d'eau. Terrasse avec équipements : jacuzzi, transats et barbecue. Piscine commune chauffée de mai à fin septembre et terrain de pétanque.

13, Le Breuil - 23000 La Chapelle-Taillefert
Tél : 06 74 63 91 23
contact@ecrindubreuil.com - www.ecrindubreuil.com

La Chapelle-Taillefert

Mr & Mme DUCLUZEAU

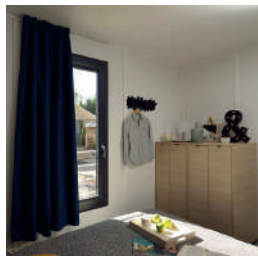

Tarifs - Le Breuil

Nuitée	140 €
WE2	280 €
Semaine	980 €
Forfait ménage	80 €

6 pers. - 3 Ch.



Chalet de 56 m². 3 chambres : 1 chambre avec 1 lit 2 pers. et TV. 2 chambres avec 2 lits 1 pers. Cuisine équipée, salle d'eau, WC. Terrasse avec équipements : jacuzzi, transats et barbecue. Piscine commune chauffée de mai à fin septembre et terrain de pétanque.

13, Le Breuil - 23000 La Chapelle-Taillefert
Tél : 06 74 63 91 23
contact@ecrindubreuil.com - www.ecrindubreuil.com

Mr & Mme DUCLUZEAU

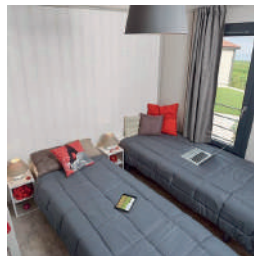

Tarifs - Le Joyau

Nuitée	180 €
WE2	360 €
Semaine	1260 €
Forfait ménage	80 €

6/8 pers. - 3 Ch.



Chalet de 74 m². 3 chambres : 1 suite parentale avec 1 lit 2 pers. et TV, salle d'eau, WC. 2 chambres avec 2 lits 1 pers. Cuisine équipée, TV, salle d'eau. Terrasse avec équipements : jacuzzi, transats et barbecue. Piscine commune chauffée de mai à fin septembre et terrain de pétanque.

13, Le Breuil - 23000 La Chapelle-Taillefert
Tél : 06 74 63 91 23
contact@ecrindubreuil.com - www.ecrindubreuil.com

Hébergements insolites



Anzême

Mme LEMOINE AVARELLO



Tarifs

Nojito	90 €*
Nemo	90 €*
Newton	150 €*

* prix pour une nuit

5-8 pers.

« Les Cabanes de Lou-Loup »

3 chalets entièrement écologiques, éthiques, autonomes en énergie à proximité de l'activité Husk'In Creuse (voir p.38). Chalet Nojito : 5 pers. Chalet Nemo : 5 pers. Chalet Newton : 8 pers.

Cabanes en bois douglas, poêle à bois, salle de bain avec douche, toilettes sèches.

Les Bruyères - 23000 Anzême

Tél : 06 36 61 98 89

cabanesdelouloup@gmail.com - www.cabanesdelouloup.fr

Guéret

Mr DALBY



Tarifs

Nuit	30 €
------	------

4 pers.

« Le Refuge des 4 Routes »

Ancien box à chevaux aménagé en hébergement touristique pour 4 personnes.

Station de lavage à disposition, espace pour entreposer du matériel (matériel équestre, vélos) ainsi qu'un pré clos pour les chevaux.

Chemin des 4 routes - 23000 Guéret

Tél : 06 81 83 66 84

dalby.sa@wanadoo.fr

La Saunière

Mme ZEN



Tarifs

Nuit	100 €
------	-------

2 pers.



« Nuit sous les étoiles »

Bulle transparente posée une terrasse, sans vis-à-vis. Futon 2 personnes (160).

Bloc sanitaire à disposition privatif avec douche, eau chaude et toilettes sèches.

20, La Mazeire - 23000 La Saunière

Tél : 06 87 07 91 76

chantal.zen@sfr.fr

Saint-Vaury

Mr & Mme LOWE-RATTRAY



Tarifs

WE2	110 €
WE3	165 €
MS	320 €
HS	320 €
THS	320 €

2 pers.



Roulotte.

1 lit 2 pers. avec douche, cuisine, terrasse, toilettes sèches à l'extérieur.

Tarif à la nuitée : à partir de 50 €. Ouvert d'avril à octobre.

Le Chez- 23320 Saint-Vaury

Tél : 05 55 80 48 33

giteauechez@wanadoo.fr - www.giteauechez.homestead.com

Mais aussi...

Anzême	Mr BONTHONNOU	4/8 pers.	6, Le Puy Chaillaux 06 46 67 33 80
Anzême	Mr DARFEUILLE	32 pers.	Le Puy Chaillaux 06 67 77 45 38
Anzême	Mme LEROY	6 pers.	20, Route de Guéret 09 51 64 68 19
Bussière-Dunoise	Mme BERTRI	6 pers.	4/5 Linard 06 46 41 73 83
Bussière-Dunoise	Mme MURGUET	4 pers.	7 Fressigne 06 87 25 45 28
Guéret	Mr AGEORGES	4/6 pers.	Avenue Fayolle 06 78 85 20 03
Guéret	Mme BOULANGER	6 pers.	55, Rue Pierre Dufour 06 98 99 74 21
Guéret	Mme BOULANGER	4 pers.	49, Avenue Gambetta 06 98 99 74 21
Guéret	Mr & Mme JEANJON	2/4 pers.	9, Impasse des Granges 05 55 80 15 34
Guéret	Mr RECHIGNAT	4/6 pers.	30, Rue de la Grave 06 30 69 29 08 - 06 75 70 29 40
Guéret	Mr SIMON	2 pers.	4, Rue Alfred de Musset 06 95 06 69 44
La Chapelle-Taillefert	Mme DUCLUZEAU	7 pers.	11, Le Breuil 06 61 64 09 38
La Chapelle-Taillefert	Mr PRZYSTUPA	2/4 pers.	Lavaud 06 32 65 04 65 - 05 55 52 39 16
Sainte-Feyre	Mr DELOMEZ	2 pers.	4 Place Saint-Hubert 06 10 14 76 92
Saint-Éloi	Mr PAROUTY	4 pers.	Le Bourg 05 55 52 09 94 - 06 86 77 46 86
Saint-Éloi	Mr VAUDOIN	11 pers.	9, Le Massebrot 06 18 69 61 37
Saint-Laurent	Mr CHATENET	3 pers.	2, La Terrade 05 55 81 11 69
Saint-Laurent	Mme LAFAYE	2 pers.	11, Le Cros 02 41 48 12 69 - 06 72 66 56 61
Saint-Sulpice-le-Guérétois	Mr NAILLAT	8 pers.	2, Frémont 06 13 57 89 22 - 06 86 21 26 10
Savennes	Mr & Mme DEVEYCX	8 pers.	1, Impasse de la fontaine du Champagnaud 06 84 47 20 81 - 06 22 95 91 91

Hébergements collectifs



Guéret

Tremplin Nature



Contact

Tremplin Nature
05 55 52 20 05

6, Rue Paul Louis Grenier
23000 Guéret

Ouverture : septembre 2022.

Capacité : 100 personnes.



Labellisé Centre de Préparation aux Jeux Olympiques, la Ville de Guéret a procédé à la complète réhabilitation de son centre d'hébergement sportifs.

Il est destiné à pouvoir accueillir des athlètes, des groupes sports/loisirs ainsi que des touristes désireux de découvrir la Creuse et de pratiquer de nombreuses activités ludiques et sportives.

Ce centre est à quelques pas du centre-ville, aux portes de la Forêt de Chabrières et de la piste de VTT cross-country olympique.

D'une capacité de 100 personnes en simultané, Tremplin Nature propose 6 appart'hôtels (dont 2 PMR), 10 chambres 2 personnes avec wc et salle de bain (dont 2 PMR).

11 chambres 4 personnes et 4 chambres de 2 personnes avec sanitaires communs sur un étage pour accueillir des groupes.

4 salles de formation/cours équipées.

Une salle de musculation complète et performante, un sauna, un jacuzzi, une cryothérapie ainsi qu'une zone de soins destinée à favoriser la récupération.

Enfin, le bâtiment est équipé d'un service de restauration collective et d'une cuisine équipée pouvant être privatisée.

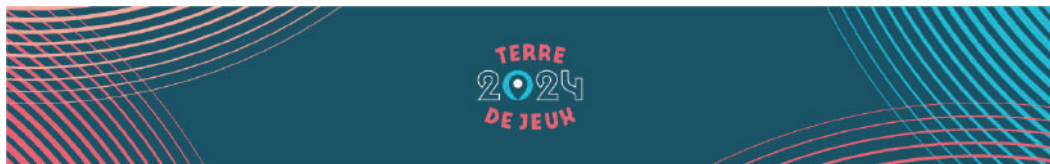

Saint-Christophe

Gîte d'étape - Le Bourg



Tarifs

Par nuit et par personne	18 €
--------------------------	------

Mairie de Saint-Christophe
05 55 52 74 03
mairie.saint.christophe@wanadoo.fr

Ouvert toute l'année.

Capacité : 10 personnes.

Gîte d'étape mitoyen à la salle communale. Au rez-de-chaussée : sanitaires communs à la salle communale, douches. À l'étage : coin cuisine avec coin repas, Ch.1 (2 couchages) et un dortoir (8 couchages). Couvertures fournies. Restaurant à 2 km.

Hameaux de gîtes

Vous cherchez des gîtes où vous pourrez vous réunir ? Ces hameaux de gîtes ont une capacité de **21 à 54 personnes** avec la possibilité de louer une salle à proximité pour vos événements (Saint-Victor-en-Marche).

Jouillat

Hameau de gîtes de Lavaud



WE2	112 €
WE3	147 €
WE4	176 €
Sem. BS/MS	245 €
Sem. HS/THS	357 €

Capacité totale : 60 pers.
10 chalets de 5 pers.



Ouvert du 02/04 au 30/09/2021.



Profitez d'une remise de - 20 % à partir de 4 gîtes loués.

Chaque chalet se compose d'une chambre (1 lit 2 pers.) en rez-de-chaussée et d'une autre en mezzanine (3 lits 1 per), d'une kitchenette et d'un coin séjour.

Sur place : plage surveillée en juillet et août, bar restaurant, jeux pour enfants, mini-golf, terrain de tennis, pétanque, pêche.

Office de Tourisme du Grand Guéret
05 55 52 14 29
info@gueret-tourisme.fr - www.gueret-tourisme.fr

Saint-Victor-en-Marche

Hameau de gîtes de Saint-Victor-en-Marche

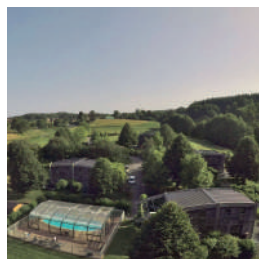

WE2	144 €
WE3	180 €
WE4	220 €
Sem. BS/MS	343 €
Sem. HS/THS	511 €

Capacité totale : 54 pers.
9 chalets de 6 pers.



Ouvert toute l'année.



Profitez d'une remise de - 20 % à partir de 4 gîtes loués.

Chaque hébergement se compose d'un coin cuisine, un salon, WC. À l'étage : 3 chambres (1 lit 2 pers. + 4 lits 1 pers.), salle d'eau.

Possibilité de louer la salle communale à quelques pas des gîtes. Piscine ouverte et chauffée de mai à octobre selon conditions climatiques extérieures.

Office de Tourisme du Grand Guéret
05 55 52 14 29
info@gueret-tourisme.fr - www.gueret-tourisme.fr

Sur les bases de loisirs

Anzême

Base de loisirs de Péchadoire



WE2	106 €
WE3	141 €
WE4	168 €
Sem. BS/MS	217 €
Sem. HS/THS	329 €

5 mobil-homes de 4 pers.



Ouvert du 02/04 au 30/09/2021.

Profitez d'une remise de - 20 % à partir de 4 gîtes loués.

Situé près de la base de loisirs d'Anzême, le site de Péchadoire est un lieu de pêche reconnu. Plage surveillée en juillet et août, court de tennis, pêche, bar-restaurant. Mobil-homes indépendants de 28 m², comprenant une cuisine équipée, un coin repas et salon avec banquette. 2 ch. (1 lit 2 pers, 2 lits 1 pers.), salle d'eau, wc indépendant. Terrasse équipée d'un salon de jardin.

Office de Tourisme du Grand Guéret
05 55 52 14 29
info@gueret-tourisme.fr - www.gueret-tourisme.fr

Campings avec locatif



Bussière-Dunoise

La Chevauchée - Les Couperies Basses



Pour connaître les tarifs à la nuitée, semaine ou au mois, contacter les propriétaires.



Ouvert à l'année.

3 emplacements + 3 bungalows + 1 gîte de 9-13 pers. + 1 caravane aménagée.



L'accueil s'adresse aux cavaliers de passage ainsi qu'aux autres, sans cheval, qui souhaitent participer aux activités proposées sur place. Bungalow et gîte équipés disposant d'une grande terrasse lumineuse, l'ensemble situé près des installations équestres. 3 emplacements de camping /bivouac. Sellerie, WC, douche, lave linge mis à disposition.

Mr & Mme HIVONNET
05 87 56 00 81 - 06 30 69 36 70
ferme-equestre@la-chevauchee.fr
www.camping-la-chevauchee.fr

Guéret

Camping de Courtille



Pour connaître les tarifs à la nuitée, semaine ou au mois, contacter les propriétaires.



Ouvert du 01/04 au 30/09.

65 emplacements dont 6 locatifs.



Face au plan d'eau de Courtille. 2 blocs sanitaires adaptés aux personnes à mobilité réduite. Chalet de 4 pers. avec 2 chambres. 2 mobil-homes 4 pers. avec 2 chambres. 1 mobil-home 6 pers. avec 3 chambres. 1 mobil-home 4/6 pers. avec 2 chambres. 1 tente indiana 3 pers. Commun avec le camping : lave-linge, sèche-linge, WiFi à l'accueil.

Camping de Courtille - Rue Georges Aulong
05 55 81 92 24
campingdecourtille@outlook.fr
www.campinggueret.fr

La Chapelle-Taillefert

Camping du Gué Lavaud



WE2	112 €
WE3	147 €
WE4	176 €
Sem. BS/MS	217 €
Sem. HS/THS	364 €

6 chalets de 4/5 pers. et 30 emplacements.



Chalets : du 02/04 au 07/11/2021.
Emplacements : du 01/06 au 30/09/2021.

En bordure de la rivière La Gartempe (pêche, départs de randonnées à proximité). Emplacements ombragés et 6 chalets avec 2 chambres : Ch.1 (1 lit 2 pers), Ch.2 (2 lits superposés 1 pers.). Espace séjour avec banquette convertible, lave-linge et sèche-linge communs.

Chalets :
Office de Tourisme du
Grand Guéret
05 55 52 14 29
info@gueret-tourisme.fr

Emplacements :
05 55 51 00 80
gitesetchalets@
agallo-grandgueret.fr

Aires naturelles de camping

Bussière-Dunoise

Camping de la Vergne



Forfait : 7,42 €

Mairie de Bussière-Dunoise
05 55 81 62 16
bussieredunoise@wanadoo.fr
www.bussieredunoise.fr

33 emplacements

Ouvert du 01/07 au 31/08/2022.



Situé à 10 minutes du bourg, confortable et tranquille, à proximité du plan d'eau de La Vergne.

Site idéal pour les amateurs de pêche.



Accueil camping-cars

Guéret

- **Camping de Courtille*****

Rue Georges Aulong - 05 55 81 92 24

Emplacements adaptés au sein du camping.

Sainte-Feyre

- **Parc Animalier des Loups de Chabrières**

Forêt de Chabrières - 05 55 81 23 23

Saint-Laurent

- **Centre Bourg**

05 55 52 26 19

Saint-Léger-le-Guérotois

- **Ferme pédagogique Arc-en-Ciel**

14, Le Pradeau - 05 55 51 03 51 / 06 37 48 74 41

Saint-Sulpice-le-Guérotois

- **Aire des Monts de Guéret**

Sortie 49 - RN 145 - 05 55 41 04 48



Bienvenue en

TERRITOIRE ZERO DÉCHET !

**Je préserve
la nature,
je remporte
mes déchets**



www.evolis23.fr/tourisme-et-dechets



Nos coordonnées



1, Rue Eugène France - BP 52 - 23000 Guéret



05 55 52 14 29



info@guerret-tourisme.fr

Nos horaires d'ouverture

Attention ! En raison de la crise sanitaire, les horaires mentionnés ci-dessous sont susceptibles d'être modifiés. Merci de votre compréhension.

En juillet/août

Du lundi au samedi

9h30 - 12h30

14h30 - 18h30

Le dimanche et jours fériés

10h - 12h30

Avril, mai, juin, septembre

Du lundi au vendredi

9h30 - 12h00

14h00 - 18h00

Le samedi

09h30 - 12h30

14h30 - 18h00

Jours fériés

10h-12h30

D'octobre à mars

Le lundi

14h00 - 18h00

Du mardi au vendredi

10h00 - 12h00

14h00 - 18h00

Le samedi

10h-12h30

Jours fériés

Fermé

Notre site internet et nos réseaux sociaux

Retrouvez l'ensemble des informations sur notre site internet **www.guerret-tourisme.fr** ou en flashant ce QR

Code !



Attention ! Cette édition a été réalisée durant la délicate période de la crise sanitaire du Covid-19. Certaines informations ne sont donc peut-être pas mentionnées dans leur complétude habituelle. Nous vous remercions pour votre compréhension.